

Bureau Veritas Exploitation SAS

ENNERY
5 rue Pablo Picasso
CS 20111
57365 ENNERY France
Téléphone : 03 87 39 93 10
Mail : cyril.bonneaux@bureauveritas.com

A l'attention de FAGOT Sébastien

MINISTERE DE LA JUSTICE
20 BOULEVARD DE LA MOTHE
54002 NANCY CEDEX

Rapport de repérage des matériaux et produits contenant de l'amiante avant réalisation de travaux

Article R4412-97 du Code du Travail, Norme NF X 46-020 du 5 aout 2017



Date(s) du repérage : le 26/01/2021

Nom du site : SPIP de Nancy - Espace Corbin GEP

Immeuble bâti objet du repérage :

SPIP de Nancy - Espace Corbin - NANCY
10 rue Poirel
54000 NANCY

Numéro d'affaire : 10315988

Référence du rapport : 10315988/S3.1.4.R

Rédigé le : 19/02/2021

Par l'opérateur de repérage : Cyril BONNEAUX

Date de la commande : 26/01/2021

Certification de compétence : Le présent rapport est établi par une personne dont les compétences sont certifiées par SOCOTEC Certification 13, cours Valmy 92977 PARIS LA DEFENSE - FRANCE Certificat n° DTI / 1810-001



	Date de début de validité	Date de fin de validité
Amiante sans mention	14/06/2019	13/06/2024
Amiante avec mention	14/06/2019	13/06/2024

Ce rapport contient **105** pages y compris les annexes et ne peut être reproduit qu'intégralement .

Signature du rédacteur :

SOMMAIRE

1. PROGRAMMES ET PÉRIMÈTRE DE LA MISSION.....	3
1.1. Programme de travaux défini par le donneur d'ordre.....	3
1.2. Programme de repérage défini par l'opérateur de repérage.....	3
1.3. Périmètre de repérage défini par l'opérateur de repérage.....	3
2. CONCLUSIONS.....	5
3. INFORMATIONS GENERALES.....	6
3.1. Immeuble bâti objet de la mission.....	6
3.2. Intervenants.....	6
3.3. Opérateur(s) de repérage.....	6
3.4. Laboratoire(s).....	6
4. DESCRIPTION DE LA MISSION DE REPERAGE.....	7
4.1. Textes réglementaires.....	7
4.2. Méthodologie de la mission.....	7
4.3. Limites de la mission.....	7
5. CONDITIONS DE REALISATION DU REPERAGE.....	9
5.1. Documents remis par le donneur d'ordre ou disponibles lors de la visite.....	9
5.2. Conditions de visite.....	9
6. RESULTATS DETAILLES DU REPERAGE.....	10
6.1. Résultats détaillés.....	10
7. ANNEXES.....	28
7.1. Parties d'immeuble bâti visitées.....	28
7.2. Croquis de repérage.....	29
7.3. Photos.....	32
7.4. Attestation d'assurance.....	37
7.5. Certificat de compétence.....	39
7.6. Rapports d'essais de laboratoire.....	40
7.7. Documents remis.....	56

1. PROGRAMMES ET PÉRIMÈTRE DE LA MISSION

1.1. Programme de travaux défini par le donneur d'ordre

Selon le(s) document(s) remis par le donneur d'ordre, le programme des travaux prévus est le suivant :

Description succincte du programme des travaux
Réaménagement de bureaux pour mise en accessibilité PMR. Les menuiseries extérieures ne sont pas au programme des travaux.

1.2. Programme de repérage défini par l'opérateur de repérage

Il est établi préalablement au repérage et définit les ouvrages ou composants de la construction et parties d'ouvrages ou de composant de l'annexe 1 de l'arrêté du 16/07/2019 relatif au repérage de l'amiante avant certaines opérations réalisées dans les immeubles bâtis, impactés par les travaux prévus, susceptibles d'être présents dans l'immeuble bâti.

Le présent repérage concerne uniquement les produits ou matériaux identifiés comme concernés directement ou indirectement par les travaux au vu des informations fournies par le donneur d'ordre.

Dans le cas où des produits et matériaux susceptibles de contenir de l'amiante, n'ont pas fait l'objet de recherche d'amiante car non identifiés comme concernés par les travaux prévus au vu des informations fournies préalablement au repérage, il conviendra que le donneur d'ordre fasse effectuer des investigations supplémentaires ultérieures.

Ouvrages ou composants et parties d'ouvrages ou de composants de l'annexe 1 de l'arrêté du 16/07/2019 concernés par les travaux prévus

Ouvrages ou composants de la construction	Parties d'ouvrages ou composants
Cloisons sèches (assemblées, préfabriquées)	Panneaux de cloisons lisses ou moulurées, préfabriquées ou non, Enduits à base de plâtre ou ciment projetés, lissés ou talochés, Flocages, Plots de colle fixant les cloisons au mur, Sous couches des tissus muraux, Isolants intérieurs fibreux, bourre en vrac, Jonctions entre panneaux préfabriqués et pieds/têtes de cloisons (notamment IGH et ERP): tresse, carton, fibres-ciment
Revêtements de sol	Dalles de sol, Nez de marche, Colles bitumineuses, Colles non bitumineuses, Moquette, Sols coulés à base ciment (terrazolith, etc.), Peintures de sol, Revêtements de sols sportifs, Joints de dilatation et d'assemblage, Joints de contournement sur faux planchers, Enduit de cuvelage, Rebouchages autour de conduits (principalement IGH et ERP), fourreaux en carton ou fibres-ciment
Revêtements de murs, poteaux, cloisons, gaines, coffres	Sous couches des tissus muraux, moquettes murales ou les vinyles, Panneaux décoratifs en fibre-ciment (lambris), revêtements durs en fibres-ciment, Revêtements bitumineux, Peintures intumescentes
Faux plafonds	Jonctions entre faux plafond et structure, joints entre panneaux, Pare vapeur, Isolants posés dans le plenum au-dessus du panneau de faux-plafond, Ecrans de contournement et leurs joints (dans le plénum entre le faux plafond et le plancher supérieur)
Plafonds	Flocages, Panneaux collés, vissés ou cloués, Bandes calicot, Enduits de jointoiment et plots de colle des plaques de plâtre, Sous couches des tissus muraux, Peintures intumescentes, Revêtements bitumineux, Peintures décoratives (pailletées, goutelettes,...), Résines, Colles de carrelage, ragréages, primaires d'accrochage et joints de carrelage, Joint de dilatation
Portes coupe-feu, pare-flamme, isothermiques, frigorifiques	Joints des portes coupe-feu, phoniques ou pare flammes (sur battant et dormant y compris oculus, et sur serrurerie), Panneaux, plaques en fibres-ciment des vantaux, bakelite, Isolants intérieurs des portes

1.3. Périmètre de repérage défini par l'opérateur de repérage

Au vu du descriptif des travaux prévus, les parties de bâtiment objets de la mission sont les suivantes :

- parties du bâtiment :
 - Aile Avenue FOCH - Etage 3 - Bureau 4, Bureau 1;
 - Aile Rue Poirel - Etage 3 - Dégagement 1, Bureau 2, Dégagement 2, Bureau 3, Dégagement 3, Dégagement Wc, Wc 1, Wc 2, Dégagement 4, Bureau 4, Dégagement 5, Bureau 5, Bureau 6, Bureau 7, Bureau 8, Bureau 9, Bureau 10, Sas;

- Aile Rue Morey - Etage 3 - Bureau 5.

2. CONCLUSIONS

Dans le cadre de la mission objet du présent rapport, il n'a pas été repéré de matériaux et produits contenant de l'amiante.

Remarque(s) complémentaire(s):

- Vides de construction non visibles et non accessibles sans démolition partielle de la structure du bâtiment et/ou du cloisonnement : Investigations complémentaires à prévoir en phase travaux.
- Cloisons amovibles (âmes, pieds, têtes des cloisons). Sondages de l'isolation intérieure, des jonctions entre panneaux, nécessitant le démontage non réalisable en milieu occupé et avec l'outillage léger utilisé : Prévoir visite complémentaire après démontage par une entreprise spécialisée d'un des panneaux préfabriqués constituant les cloisons légères.
- Sols sous revêtements et plénum sous plafond en dehors des sondages ponctuels. Sondages ponctuels limités aux endroits repérés : Investigations complémentaires à prévoir après curage de l'exhaustivité de la surface des revêtements de sol et des plafonds.
- Fourreau d'éventuels pyrocâbles d'éclairage de secours / installation électrique. Pas de repérage de pyrocâbles aux endroits sondés - réseau non consigné : Investigations complémentaires à prévoir en cas de travaux sur réseau électrique lors de la mise à nu des cheminements de câbles et après consignation électrique.
- Éventuels joints de dilatation. Façades et sols recouverts : Investigations complémentaires à prévoir en cas de découverte de composants suspects après mise à nu pendant la phase travaux.
- Portes coupe feu. Pas de sondage possible sans dégradation du composant (risque de perte de fonction) : Investigations complémentaires à prévoir en cas de remplacement.

3. INFORMATIONS GENERALES

3.1. Immeuble bâti objet de la mission

Adresse: SPIP de Nancy - Espace Corbin - NANCY
10 rue Poirel
54000 NANCY

Bâtiment	Fonction principale	Classement	Date du permis de construire ou année de construction	Année de réhabilitation ou description des modifications :
SPIP de Nancy - Espace Corbin - NANCY	Etablissement social	ERP catégorie 1 à 4	Sans informations fournies par le donneur d'ordre, la date d'obtention du permis de construire est présumée être inférieure au 1 juillet 1997	non communiqué

Le repérage porte exclusivement sur les parties de bâtiments et les locaux dont la liste est détaillée en annexe
Parties d'immeubles bâti visitées

3.2. Intervenants

Partie prenante	Société	Adresse	Coordonnées
Commanditaire du repérage	MINISTERE DE LA JUSTICE Sébastien FAGOT	20 BOULEVARD DE LA MOTHE 54002 NANCY CEDEX	0354953149 0354953149 sebastien.fagot@justice.gouv.fr
Propriétaire	MINISTERE DE LA JUSTICE Sébastien FAGOT	20 BOULEVARD DE LA MOTHE 54002 NANCY CEDEX	0354953149 0354953149 sebastien.fagot@justice.gouv.fr
Accompagnateur	Sébastien FAGOT	/	/

3.3. Opérateur(s) de repérage

Société	Nom	Organisme de certification	N° de certification*	Date d'obtention de la certification	Date de validité de la certification
Bureau Veritas Exploitation 79018467501241	Cyril BONNEAUX	SOCOTEC Certification	DTI / 1810-001	14/06/2019	13/06/2024

3.4. Laboratoire(s)

Société	N° d'accréditation	Adresse	Coordonnées
Eurofins LEM	1-1751	20, rue du KochersbergCS 50047 67701 SAVERNE CEDEX 1France	+33 3 88 02 14 35

4. DESCRIPTION DE LA MISSION DE REPERAGE

Ce rapport est établi dans le cadre du repérage des matériaux et produits impactés par les travaux listés en annexe A de la norme NF X 46-020, en vue de la réalisation de l'évaluation initiale du risque amiante.

4.1. Textes réglementaires

Code du travail : articles : L4412-2, R4412-97

Décret n°2017-899 du 9 mai 2017 relatif au repérage de l'amiante avant certaines opérations

Arrêté du 16/07/2019 relatif au repérage de l'amiante avant certaines opérations réalisées dans les immeubles bâtis

Norme NF X 46-020 du 5 août 2017 : Repérage des matériaux et produits contenant de l'amiante dans les immeubles bâtis

4.2. Méthodologie de la mission

L'opérateur de repérage examine de façon exhaustive toutes les parties de bâtiment concernées et affectées par le programme des travaux.

Il identifie les ouvrages de la construction, puis inspecte les matériaux et produits susceptibles de contenir de l'amiante en se référant à l'annexe A de la norme NF X 46-020 qui constitue la base du repérage.

Le repérage des matériaux et produits contenant de l'amiante comprend au minimum une inspection visuelle des ouvrages de la construction afin de rechercher et d'identifier les différents matériaux et produits susceptibles de contenir de l'amiante.

Cette inspection peut être suivie :

- d'investigations approfondies qui peuvent être destructives,

- de sondages,

- de prélèvements pour déterminer par analyse, la présence effective d'amiante dans les matériaux et produits préalablement identifiés comme étant susceptibles de contenir de l'amiante.

Lorsque, dans des cas très exceptionnels, qui doivent être justifiés, certaines parties d'ouvrages ne sont pas accessibles avant que les travaux ne commencent, l'opérateur de repérage émet les réserves correspondantes et préconise les investigations complémentaires qui devront être réalisées entre les différentes étapes des travaux.

Les matériaux et produits sont identifiés, localisés, et leurs caractéristiques sont renseignées.

En fonction des informations dont il dispose (documents, marquage sur les matériaux), de sa connaissance des matériaux et produits, l'opérateur de repérage peut conclure à la présence d'amiante.

En cas de doute sur la présence d'amiante (absence d'informations documentaires, produits non identifiés), il effectue un (ou des) prélèvement(s) pour analyses sur les matériaux et produits susceptibles de contenir de l'amiante pour conclure.

Les prélèvements sont effectués sur toute l'épaisseur du matériau. L'opérateur de repérage veille à la traçabilité des échantillons prélevés. Il transmet au laboratoire d'analyse une fiche d'accompagnement.

Conformément aux dispositions de la norme NF X 46-020, les analyses des échantillons de ces matériaux et produits sont réalisées par un organisme accrédité.

4.3. Limites de la mission

Le présent repérage ne peut être utilisé que dans les limites de la présente mission et uniquement pour le périmètre et le programme des travaux prévus communiqués par le donneur d'ordre.

La présente mission n'est en aucun cas assimilable à un repérage des matériaux et produits contenant de l'amiante avant travaux de démolition tel que défini par les articles R.1334-19 et R.1334-22 du Code de la Santé Publique, et n'est pas adaptée ni suffisante à l'évaluation du risque amiante en cas de démolition.

Dans le cadre de notre mission, seuls les ouvrages et parties d'ouvrages clairement identifiés comme concernés par les travaux prévus selon le programme et le périmètre fourni par le donneur d'ordre, font l'objet du présent repérage.

En cas de programme et/ou de périmètre de travaux imprécis, insuffisamment détaillé, non abouti ou ambigu, il revient au donneur d'ordre de vérifier que les produits et matériaux impactés par les travaux prévus ont bien fait l'objet de recherche de présence ou d'absence d'amiante.

En cas de changement, ajout ou modification du périmètre et/ou du programme de travaux, il conviendra au donneur d'ordre de faire réaliser les investigations supplémentaires nécessaires.

La recherche des matériaux pouvant contenir de l'amiante (MPCA) de l'annexe A de la norme NF X 46-020 est réalisée par recherche visuelle et investigation destructrice d'ouvrages et de parties d'ouvrages, avec prélèvements d'échantillons selon une méthode d'échantillonnage respectant en cela les prescriptions de cette norme.

L'ancienneté des matériaux contenant de l'amiante, les diverses agressions qu'ils subissent, peuvent entraîner la dénaturation de ceux-ci et donner lieu à la libération spontanée de fibres d'amiante. Ainsi, des fibres peuvent migrer et polluer

un produit ou un matériau non réputé contenir de l'amiante, se trouvant à proximité du matériau amianté. L'intervention ne prend pas en compte dans le présent repérage, cet effet de pollution éventuelle.
Les résultats antérieurs, en matière de repérage d'amiante, communiqués dans le cadre de la présente mission, sont réputés satisfaire aux exigences imposées par les textes réglementaires et normatifs.

5. CONDITIONS DE REALISATION DU REPERAGE

Date(s) du repérage : le 26/01/2021

5.1. Documents remis par le donneur d'ordre ou disponibles lors de la visite

Rapports de repérage amiante :

Références rapport de repérage	Date rapport	Auteur rapport	Objet du repérage	Principales conclusions
Annexe amiante lots 309 à 311. 315 à 323	08/12/2014	Virginie DRICOT	DTA	Absence de matériau ou produit contenant de l'amiante
Rapport amiante 2018 - Printemps-Fnac-Espace Corbin	12/12/2018	Kévin SAUNIER	DTA	Absence de matériau ou produit contenant de l'amiante

Les résultats antérieurs en matière de recherche d'amiante utilisés pour la réalisation du repérage, communiqués dans le cadre de la présente mission, sont réputés satisfaire aux exigences imposées par les textes en matière de diagnostics, constats et repérages amiante.

Autres documents :

Titre	Référence	Type Document
Plan des intérieurs	plan_locaux_SPIP_aménagement2	Plan

5.2. Conditions de visite

Absence d'informations sur la date de délivrance du permis de construire
Absence d'informations décrivant les produits, matériaux et protections physiques mises en place
Absence de communication par écrit des zones dans lesquelles sont réalisés les travaux et la nature de ceux-ci

6. RESULTATS DETAILLES DU REPERAGE

6.1. Résultats détaillés

Abréviations du tableau :

Px = prélèvement pour analyse n°X (tous les prélèvements sont précédés d'un sondage)

Idem Px = produit ou matériau similaire à celui ayant fait l'objet du Px

S = sondage en complément de l'inspection visuelle

Localisation	Ouvrage	Matériau ou produit	Description	N° Prél.	Critère de décision	Sondage / Observation	Présence d'amiante
Aile Avenue FOCH / Etage 3 / Bureau 4	Revêtement de sol	Moquette avec sous couche	fibreuse, gris(e), Sous-couche moquette + colle + ragréage	P023	Résultat d'analyse	/	NON
Aile Avenue FOCH / Etage 3 / Bureau 4	Cloison	Bande calicot	papier, blanc(he), Bande calicot + enduit de jointement	idem P002	Résultat d'analyse	/	NON
Aile Avenue FOCH / Etage 3 / Bureau 4	Mur	Bande de plaque de plâtre	papier, blanc(he), Bande calicot + enduit de jointement	idem P003	Résultat d'analyse	/	NON
Aile Avenue FOCH / Etage 3 / Bureau 4	Plafond	Enduit lissé	plâtre, blanc(he), Enduit plâtre en sous-face de dalle béton	idem P004	Résultat d'analyse	/	NON
Aile Avenue FOCH / Etage 3 / Bureau 4	Plinthe	Peinture	décorative, gris(e)	idem P005	Résultat d'analyse	/	NON
Aile Avenue FOCH / Etage 3 / Bureau 4	Cloison	Bande calicot	papier, blanc(he), Bande calicot + enduit de jointement	idem P007	Résultat d'analyse	/	NON
Aile Avenue FOCH / Etage 3 / Bureau 4	Mur	Bande de plaque de plâtre	papier, blanc(he), Bande calicot + enduit de jointement	idem P008	Résultat d'analyse	/	NON
Aile Avenue FOCH / Etage 3 / Bureau 4	Plafond	Enduit lissé	plâtre, blanc(he), Enduit plâtre en sous-face de dalle béton	idem P009	Résultat d'analyse	/	NON
Aile Avenue FOCH / Etage 3 / Bureau 4	Plinthe	Peinture	décorative, gris(e)	idem P010	Résultat d'analyse	/	NON
Aile Avenue FOCH / Etage 3 / Bureau 4	Plafond	Faux plafond	fibreux, blanc(he), Dalles de faux plafond 60x60	idem P011	Résultat d'analyse	/	NON
Aile Avenue FOCH / Etage 3 / Bureau 4	Cloison	Bande calicot	papier, blanc(he), Bande calicot + enduit de jointement	idem P013	Résultat d'analyse	/	NON
Aile Avenue FOCH / Etage 3 / Bureau 4	Mur	Bande de plaque de plâtre	papier, blanc(he), Bande calicot + enduit de jointement	idem P014	Résultat d'analyse	/	NON
Aile Avenue FOCH / Etage 3 / Bureau 4	Plafond	Enduit lissé	plâtre, blanc(he)	idem P015	Résultat d'analyse	/	NON
Aile Avenue FOCH / Etage 3 / Bureau 4	Porte	Peinture	décorative, gris(e)	idem P016	Résultat d'analyse	/	NON
Aile Avenue FOCH / Etage 3 / Bureau 4	Plafond	Faux plafond	fibreux, blanc(he), Dalles de faux plafond 60x60	idem P017	Résultat d'analyse	/	NON
Aile Avenue FOCH / Etage 3 / Bureau 4	Revêtement de sol	Moquette avec sous couche	fibreuse, gris(e), Sous-couche moquette + colle + ragréage	idem P018	Résultat d'analyse	/	NON
Aile Avenue FOCH / Etage 3 / Bureau 4	Revêtement de sol	Moquette avec sous couche	fibreuse, gris(e), Sous-couche moquette + colle + ragréage	idem P019	Résultat d'analyse	/	NON

Localisation	Ouvrage	Matériau ou produit	Description	N° Prél.	Critère de décision	Sondage / Observation	Présence d'amiante
Aile Avenue FOCH / Etage 3 / Bureau 4	Plafond	Coffrage perdu	béton, gris(e)	idem P020	Résultat d'analyse	/	NON
Aile Avenue FOCH / Etage 3 / Bureau 4	Plafond	Enduit lissé	imprégné, plâtre, blanc(he), Enduit plâtre fibreux	idem P021	Résultat d'analyse	/	NON
Aile Avenue FOCH / Etage 3 / Bureau 4	Plafond	Enduit lissé	imprégné, plâtre, blanc(he), Enduit plâtre fibreux	idem P022	Résultat d'analyse	/	NON
Aile Avenue FOCH / Etage 3 / Bureau 4	Porte	Peinture	décorative, gris(e)	idem P030	Résultat d'analyse	/	NON
Aile Avenue FOCH / Etage 3 / Bureau 1	Revêtement de sol	Dalle de sol	épaisse, gris(e), Dalle de sol + colle + ragréage	P001	Résultat d'analyse	/	NON
Aile Avenue FOCH / Etage 3 / Bureau 1	Cloison	Bande calicot	papier, blanc(he), Bande calicot + enduit de jointement	P002	Résultat d'analyse	/	NON
Aile Avenue FOCH / Etage 3 / Bureau 1	Mur	Bande de plaque de plâtre	papier, blanc(he), Bande calicot + enduit de jointement	P003	Résultat d'analyse	/	NON
Aile Avenue FOCH / Etage 3 / Bureau 1	Plafond	Enduit lissé	plâtre, blanc(he), Enduit plâtre en sous-face de dalle béton	P004	Résultat d'analyse	/	NON
Aile Avenue FOCH / Etage 3 / Bureau 1	Plinthe	Peinture	décorative, gris(e)	P005	Résultat d'analyse	/	NON
Aile Avenue FOCH / Etage 3 / Bureau 1	Revêtement de sol	Dalle de sol	épaisse, gris(e), Dalle de sol 60x60 + colle + ragréage	idem P006	Résultat d'analyse	/	NON
Aile Avenue FOCH / Etage 3 / Bureau 1	Cloison	Bande calicot	papier, blanc(he), Bande calicot + enduit de jointement	idem P007	Résultat d'analyse	/	NON
Aile Avenue FOCH / Etage 3 / Bureau 1	Mur	Bande de plaque de plâtre	papier, blanc(he), Bande calicot + enduit de jointement	idem P008	Résultat d'analyse	/	NON
Aile Avenue FOCH / Etage 3 / Bureau 1	Plafond	Enduit lissé	plâtre, blanc(he), Enduit plâtre en sous-face de dalle béton	idem P009	Résultat d'analyse	/	NON
Aile Avenue FOCH / Etage 3 / Bureau 1	Plinthe	Peinture	décorative, gris(e)	idem P010	Résultat d'analyse	/	NON
Aile Avenue FOCH / Etage 3 / Bureau 1	Plafond	Faux plafond	fibreux, blanc(he), Dalles de faux plafond 60x60	idem P011	Résultat d'analyse	/	NON
Aile Avenue FOCH / Etage 3 / Bureau 1	Revêtement de sol	Dalle de sol	épaisse, gris(e), Dalle de sol 60x60 + colle + ragréage	idem P012	Résultat d'analyse	/	NON
Aile Avenue FOCH / Etage 3 / Bureau 1	Cloison	Bande calicot	papier, blanc(he), Bande calicot + enduit de jointement	idem P013	Résultat d'analyse	/	NON
Aile Avenue FOCH / Etage 3 / Bureau 1	Mur	Bande de plaque de plâtre	papier, blanc(he), Bande calicot + enduit de jointement	idem P014	Résultat d'analyse	/	NON
Aile Avenue FOCH / Etage 3 / Bureau 1	Plafond	Enduit lissé	plâtre, blanc(he)	idem P015	Résultat d'analyse	/	NON
Aile Avenue FOCH / Etage 3 / Bureau 1	Porte	Peinture	décorative, gris(e)	idem P016	Résultat d'analyse	/	NON
Aile Avenue FOCH / Etage 3 / Bureau 1	Plafond	Faux plafond	fibreux, blanc(he), Dalles de faux plafond 60x60	idem P017	Résultat d'analyse	/	NON
Aile Avenue FOCH / Etage 3 / Bureau 1	Plafond	Coffrage perdu	béton, gris(e)	idem P020	Résultat d'analyse	/	NON
Aile Avenue FOCH / Etage 3 / Bureau 1	Plafond	Enduit lissé	imprégné, plâtre, blanc(he), Enduit plâtre fibreux	idem P022	Résultat d'analyse	/	NON
Aile Avenue FOCH / Etage 3 / Bureau 1	Porte	Peinture	décorative, gris(e)	idem P030	Résultat d'analyse	/	NON
Aile Rue POIREL / Etage 3 / Dégagement 1	Revêtement de sol	Dalle de sol	épaisse, gris(e), Dalle de sol + colle + ragréage	idem P001	Résultat d'analyse	/	NON

Localisation	Ouvrage	Matériau ou produit	Description	N° Prél.	Critère de décision	Sondage / Observation	Présence d'amiante
Aile Rue POIREL / Etage 3 / Dégagement 1	Cloison	Bande calicot	papier, blanc(he), Bande calicot + enduit de jointement	idem P002	Résultat d'analyse	/	NON
Aile Rue POIREL / Etage 3 / Dégagement 1	Mur	Bande de plaque de plâtre	papier, blanc(he), Bande calicot + enduit de jointement	idem P003	Résultat d'analyse	/	NON
Aile Rue POIREL / Etage 3 / Dégagement 1	Plafond	Enduit lissé	plâtre, blanc(he), Enduit plâtre en sous-face de dalle béton	idem P004	Résultat d'analyse	/	NON
Aile Rue POIREL / Etage 3 / Dégagement 1	Plinthe	Peinture	décorative, gris(e)	idem P005	Résultat d'analyse	/	NON
Aile Rue POIREL / Etage 3 / Dégagement 1	Revêtement de sol	Dalle de sol	épaisse, gris(e), Dalle de sol 60x60 + colle + ragréage	idem P006	Résultat d'analyse	/	NON
Aile Rue POIREL / Etage 3 / Dégagement 1	Cloison	Bande calicot	papier, blanc(he), Bande calicot + enduit de jointement	idem P007	Résultat d'analyse	/	NON
Aile Rue POIREL / Etage 3 / Dégagement 1	Mur	Bande de plaque de plâtre	papier, blanc(he), Bande calicot + enduit de jointement	idem P008	Résultat d'analyse	/	NON
Aile Rue POIREL / Etage 3 / Dégagement 1	Plafond	Enduit lissé	plâtre, blanc(he), Enduit plâtre en sous-face de dalle béton	idem P009	Résultat d'analyse	/	NON
Aile Rue POIREL / Etage 3 / Dégagement 1	Plinthe	Peinture	décorative, gris(e)	idem P010	Résultat d'analyse	/	NON
Aile Rue POIREL / Etage 3 / Dégagement 1	Plafond	Faux plafond	fibreux, blanc(he), Dalles de faux plafond 60x60	idem P011	Résultat d'analyse	/	NON
Aile Rue POIREL / Etage 3 / Dégagement 1	Revêtement de sol	Dalle de sol	épaisse, gris(e), Dalle de sol 60x60 + colle + ragréage	idem P012	Résultat d'analyse	/	NON
Aile Rue POIREL / Etage 3 / Dégagement 1	Cloison	Bande calicot	papier, blanc(he), Bande calicot + enduit de jointement	idem P013	Résultat d'analyse	/	NON
Aile Rue POIREL / Etage 3 / Dégagement 1	Mur	Bande de plaque de plâtre	papier, blanc(he), Bande calicot + enduit de jointement	idem P014	Résultat d'analyse	/	NON
Aile Rue POIREL / Etage 3 / Dégagement 1	Plafond	Enduit lissé	plâtre, blanc(he)	idem P015	Résultat d'analyse	/	NON
Aile Rue POIREL / Etage 3 / Dégagement 1	Porte	Peinture	décorative, gris(e)	idem P016	Résultat d'analyse	/	NON
Aile Rue POIREL / Etage 3 / Dégagement 1	Plafond	Faux plafond	fibreux, blanc(he), Dalles de faux plafond 60x60	idem P017	Résultat d'analyse	/	NON
Aile Rue POIREL / Etage 3 / Dégagement 1	Plafond	Coffrage perdu	béton, gris(e)	idem P020	Résultat d'analyse	/	NON
Aile Rue POIREL / Etage 3 / Dégagement 1	Plafond	Enduit lissé	imprégné, plâtre, blanc(he), Enduit plâtre fibreux	idem P022	Résultat d'analyse	/	NON
Aile Rue POIREL / Etage 3 / Dégagement 1	Porte	Peinture	décorative, gris(e)	idem P030	Résultat d'analyse	/	NON
Aile Rue POIREL / Etage 3 / Bureau 2	Revêtement de sol	Dalle de sol	épaisse, gris(e), Dalle de sol + colle + ragréage	idem P001	Résultat d'analyse	/	NON
Aile Rue POIREL / Etage 3 / Bureau 2	Cloison	Bande calicot	papier, blanc(he), Bande calicot + enduit de jointement	idem P002	Résultat d'analyse	/	NON
Aile Rue POIREL / Etage 3 / Bureau 2	Mur	Bande de plaque de plâtre	papier, blanc(he), Bande calicot + enduit de jointement	idem P003	Résultat d'analyse	/	NON
Aile Rue POIREL / Etage 3 / Bureau 2	Plafond	Enduit lissé	plâtre, blanc(he), Enduit plâtre en sous-face de dalle béton	idem P004	Résultat d'analyse	/	NON
Aile Rue POIREL / Etage 3 / Bureau 2	Plinthe	Peinture	décorative, gris(e)	idem P005	Résultat d'analyse	/	NON
Aile Rue POIREL / Etage 3 / Bureau 2	Revêtement de sol	Dalle de sol	épaisse, gris(e), Dalle de sol 60x60 + colle + ragréage	idem P006	Résultat d'analyse	/	NON

Localisation	Ouvrage	Matériau ou produit	Description	N° Prél.	Critère de décision	Sondage / Observation	Présence d'amiante
Aile Rue POIREL / Etage 3 / Bureau 2	Cloison	Bande calicot	papier, blanc(he), Bande calicot + enduit de jointement	idem P007	Résultat d'analyse	/	NON
Aile Rue POIREL / Etage 3 / Bureau 2	Mur	Bande de plaque de plâtre	papier, blanc(he), Bande calicot + enduit de jointement	idem P008	Résultat d'analyse	/	NON
Aile Rue POIREL / Etage 3 / Bureau 2	Plafond	Enduit lissé	plâtre, blanc(he), Enduit plâtre en sous-face de dalle béton	idem P009	Résultat d'analyse	/	NON
Aile Rue POIREL / Etage 3 / Bureau 2	Plinthe	Peinture	décorative, gris(e)	idem P010	Résultat d'analyse	/	NON
Aile Rue POIREL / Etage 3 / Bureau 2	Plafond	Faux plafond	fibreux, blanc(he), Dalles de faux plafond 60x60	idem P011	Résultat d'analyse	/	NON
Aile Rue POIREL / Etage 3 / Bureau 2	Revêtement de sol	Dalle de sol	épaisse, gris(e), Dalle de sol 60x60 + colle + ragréage	idem P012	Résultat d'analyse	/	NON
Aile Rue POIREL / Etage 3 / Bureau 2	Cloison	Bande calicot	papier, blanc(he), Bande calicot + enduit de jointement	idem P013	Résultat d'analyse	/	NON
Aile Rue POIREL / Etage 3 / Bureau 2	Mur	Bande de plaque de plâtre	papier, blanc(he), Bande calicot + enduit de jointement	idem P014	Résultat d'analyse	/	NON
Aile Rue POIREL / Etage 3 / Bureau 2	Plafond	Enduit lissé	plâtre, blanc(he)	idem P015	Résultat d'analyse	/	NON
Aile Rue POIREL / Etage 3 / Bureau 2	Porte	Peinture	décorative, gris(e)	idem P016	Résultat d'analyse	/	NON
Aile Rue POIREL / Etage 3 / Bureau 2	Plafond	Faux plafond	fibreux, blanc(he), Dalles de faux plafond 60x60	idem P017	Résultat d'analyse	/	NON
Aile Rue POIREL / Etage 3 / Bureau 2	Plafond	Coffrage perdu	béton, gris(e)	idem P020	Résultat d'analyse	/	NON
Aile Rue POIREL / Etage 3 / Bureau 2	Plafond	Enduit lissé	imprégné, plâtre, blanc(he), Enduit plâtre fibreux	idem P022	Résultat d'analyse	/	NON
Aile Rue POIREL / Etage 3 / Bureau 2	Porte	Peinture	décorative, gris(e)	idem P030	Résultat d'analyse	/	NON
Aile Rue POIREL / Etage 3 / Dégagement 2	Revêtement de sol	Dalle de sol	épaisse, gris(e), Dalle de sol + colle + ragréage	idem P001	Résultat d'analyse	/	NON
Aile Rue POIREL / Etage 3 / Dégagement 2	Cloison	Bande calicot	papier, blanc(he), Bande calicot + enduit de jointement	idem P002	Résultat d'analyse	/	NON
Aile Rue POIREL / Etage 3 / Dégagement 2	Mur	Bande de plaque de plâtre	papier, blanc(he), Bande calicot + enduit de jointement	idem P003	Résultat d'analyse	/	NON
Aile Rue POIREL / Etage 3 / Dégagement 2	Plafond	Enduit lissé	plâtre, blanc(he), Enduit plâtre en sous-face de dalle béton	idem P004	Résultat d'analyse	/	NON
Aile Rue POIREL / Etage 3 / Dégagement 2	Plinthe	Peinture	décorative, gris(e)	idem P005	Résultat d'analyse	/	NON
Aile Rue POIREL / Etage 3 / Dégagement 2	Revêtement de sol	Dalle de sol	épaisse, gris(e), Dalle de sol 60x60 + colle + ragréage	idem P006	Résultat d'analyse	/	NON
Aile Rue POIREL / Etage 3 / Dégagement 2	Cloison	Bande calicot	papier, blanc(he), Bande calicot + enduit de jointement	idem P007	Résultat d'analyse	/	NON
Aile Rue POIREL / Etage 3 / Dégagement 2	Mur	Bande de plaque de plâtre	papier, blanc(he), Bande calicot + enduit de jointement	idem P008	Résultat d'analyse	/	NON
Aile Rue POIREL / Etage 3 / Dégagement 2	Plafond	Enduit lissé	plâtre, blanc(he), Enduit plâtre en sous-face de dalle béton	idem P009	Résultat d'analyse	/	NON
Aile Rue POIREL / Etage 3 / Dégagement 2	Plinthe	Peinture	décorative, gris(e)	idem P010	Résultat d'analyse	/	NON
Aile Rue POIREL / Etage 3 / Dégagement 2	Plafond	Faux plafond	fibreux, blanc(he), Dalles de faux plafond 60x60	idem P011	Résultat d'analyse	/	NON

Localisation	Ouvrage	Matériau ou produit	Description	N° Prél.	Critère de décision	Sondage / Observation	Présence d'amiante
Aile Rue POIREL / Etage 3 / Dégagement 2	Revêtement de sol	Dalle de sol	épaisse, gris(e), Dalle de sol 60x60 + colle + ragréage	idem P012	Résultat d'analyse	/	NON
Aile Rue POIREL / Etage 3 / Dégagement 2	Cloison	Bande calicot	papier, blanc(he), Bande calicot + enduit de jointement	idem P013	Résultat d'analyse	/	NON
Aile Rue POIREL / Etage 3 / Dégagement 2	Mur	Bande de plaque de plâtre	papier, blanc(he), Bande calicot + enduit de jointement	idem P014	Résultat d'analyse	/	NON
Aile Rue POIREL / Etage 3 / Dégagement 2	Plafond	Enduit lissé	plâtre, blanc(he)	idem P015	Résultat d'analyse	/	NON
Aile Rue POIREL / Etage 3 / Dégagement 2	Porte	Peinture	décorative, gris(e)	idem P016	Résultat d'analyse	/	NON
Aile Rue POIREL / Etage 3 / Dégagement 2	Plafond	Faux plafond	fibreux, blanc(he), Dalles de faux plafond 60x60	idem P017	Résultat d'analyse	/	NON
Aile Rue POIREL / Etage 3 / Dégagement 2	Plafond	Coffrage perdu	béton, gris(e)	idem P020	Résultat d'analyse	/	NON
Aile Rue POIREL / Etage 3 / Dégagement 2	Plafond	Enduit lissé	imprégné, plâtre, blanc(he), Enduit plâtre fibreux	idem P022	Résultat d'analyse	/	NON
Aile Rue POIREL / Etage 3 / Dégagement 2	Porte	Peinture	décorative, gris(e)	idem P030	Résultat d'analyse	/	NON
Aile Rue POIREL / Etage 3 / Bureau 3	Revêtement de sol	Dalle de sol	épaisse, gris(e), Dalle de sol 60x60 + colle + ragréage	P006	Résultat d'analyse	/	NON
Aile Rue POIREL / Etage 3 / Bureau 3	Cloison	Bande calicot	papier, blanc(he), Bande calicot + enduit de jointement	P007	Résultat d'analyse	/	NON
Aile Rue POIREL / Etage 3 / Bureau 3	Mur	Bande de plaque de plâtre	papier, blanc(he), Bande calicot + enduit de jointement	P008	Résultat d'analyse	/	NON
Aile Rue POIREL / Etage 3 / Bureau 3	Plafond	Enduit lissé	plâtre, blanc(he), Enduit plâtre en sous-face de dalle béton	P009	Résultat d'analyse	/	NON
Aile Rue POIREL / Etage 3 / Bureau 3	Plinthe	Peinture	décorative, gris(e)	P010	Résultat d'analyse	/	NON
Aile Rue POIREL / Etage 3 / Bureau 3	Plafond	Faux plafond	fibreux, blanc(he), Dalles de faux plafond 60x60	P011	Résultat d'analyse	/	NON
Aile Rue POIREL / Etage 3 / Bureau 3	Revêtement de sol	Dalle de sol	épaisse, gris(e), Dalle de sol + colle + ragréage	idem P001	Résultat d'analyse	/	NON
Aile Rue POIREL / Etage 3 / Bureau 3	Cloison	Bande calicot	papier, blanc(he), Bande calicot + enduit de jointement	idem P002	Résultat d'analyse	/	NON
Aile Rue POIREL / Etage 3 / Bureau 3	Mur	Bande de plaque de plâtre	papier, blanc(he), Bande calicot + enduit de jointement	idem P003	Résultat d'analyse	/	NON
Aile Rue POIREL / Etage 3 / Bureau 3	Plafond	Enduit lissé	plâtre, blanc(he), Enduit plâtre en sous-face de dalle béton	idem P004	Résultat d'analyse	/	NON
Aile Rue POIREL / Etage 3 / Bureau 3	Plinthe	Peinture	décorative, gris(e)	idem P005	Résultat d'analyse	/	NON
Aile Rue POIREL / Etage 3 / Bureau 3	Revêtement de sol	Dalle de sol	épaisse, gris(e), Dalle de sol 60x60 + colle + ragréage	idem P012	Résultat d'analyse	/	NON
Aile Rue POIREL / Etage 3 / Bureau 3	Cloison	Bande calicot	papier, blanc(he), Bande calicot + enduit de jointement	idem P013	Résultat d'analyse	/	NON
Aile Rue POIREL / Etage 3 / Bureau 3	Mur	Bande de plaque de plâtre	papier, blanc(he), Bande calicot + enduit de jointement	idem P014	Résultat d'analyse	/	NON
Aile Rue POIREL / Etage 3 / Bureau 3	Plafond	Enduit lissé	plâtre, blanc(he)	idem P015	Résultat d'analyse	/	NON
Aile Rue POIREL / Etage 3 / Bureau 3	Porte	Peinture	décorative, gris(e)	idem P016	Résultat d'analyse	/	NON

Localisation	Ouvrage	Matériau ou produit	Description	N° Prél.	Critère de décision	Sondage / Observation	Présence d'amiante
Aile Rue POIREL / Etage 3 / Bureau 3	Plafond	Faux plafond	fibreux, blanc(he), Dalles de faux plafond 60x60	idem P017	Résultat d'analyse	/	NON
Aile Rue POIREL / Etage 3 / Bureau 3	Plafond	Coffrage perdu	béton, gris(e)	idem P020	Résultat d'analyse	/	NON
Aile Rue POIREL / Etage 3 / Bureau 3	Plafond	Enduit lissé	imprégné, plâtre, blanc(he), Enduit plâtre fibreux	idem P022	Résultat d'analyse	/	NON
Aile Rue POIREL / Etage 3 / Bureau 3	Porte	Peinture	décorative, gris(e)	idem P030	Résultat d'analyse	/	NON
Aile Rue POIREL / Etage 3 / Dégagement 3	Revêtement de sol	Dalle de sol	épaisse, gris(e), Dalle de sol + colle + ragréage	idem P001	Résultat d'analyse	/	NON
Aile Rue POIREL / Etage 3 / Dégagement 3	Cloison	Bande calicot	papier, blanc(he), Bande calicot + enduit de jointement	idem P002	Résultat d'analyse	/	NON
Aile Rue POIREL / Etage 3 / Dégagement 3	Mur	Bande de plaque de plâtre	papier, blanc(he), Bande calicot + enduit de jointement	idem P003	Résultat d'analyse	/	NON
Aile Rue POIREL / Etage 3 / Dégagement 3	Plafond	Enduit lissé	plâtre, blanc(he), Enduit plâtre en sous-face de dalle béton	idem P004	Résultat d'analyse	/	NON
Aile Rue POIREL / Etage 3 / Dégagement 3	Plinthe	Peinture	décorative, gris(e)	idem P005	Résultat d'analyse	/	NON
Aile Rue POIREL / Etage 3 / Dégagement 3	Revêtement de sol	Dalle de sol	épaisse, gris(e), Dalle de sol 60x60 + colle + ragréage	idem P006	Résultat d'analyse	/	NON
Aile Rue POIREL / Etage 3 / Dégagement 3	Cloison	Bande calicot	papier, blanc(he), Bande calicot + enduit de jointement	idem P007	Résultat d'analyse	/	NON
Aile Rue POIREL / Etage 3 / Dégagement 3	Mur	Bande de plaque de plâtre	papier, blanc(he), Bande calicot + enduit de jointement	idem P008	Résultat d'analyse	/	NON
Aile Rue POIREL / Etage 3 / Dégagement 3	Plafond	Enduit lissé	plâtre, blanc(he), Enduit plâtre en sous-face de dalle béton	idem P009	Résultat d'analyse	/	NON
Aile Rue POIREL / Etage 3 / Dégagement 3	Plinthe	Peinture	décorative, gris(e)	idem P010	Résultat d'analyse	/	NON
Aile Rue POIREL / Etage 3 / Dégagement 3	Plafond	Faux plafond	fibreux, blanc(he), Dalles de faux plafond 60x60	idem P011	Résultat d'analyse	/	NON
Aile Rue POIREL / Etage 3 / Dégagement 3	Revêtement de sol	Dalle de sol	épaisse, gris(e), Dalle de sol 60x60 + colle + ragréage	idem P012	Résultat d'analyse	/	NON
Aile Rue POIREL / Etage 3 / Dégagement 3	Cloison	Bande calicot	papier, blanc(he), Bande calicot + enduit de jointement	idem P013	Résultat d'analyse	/	NON
Aile Rue POIREL / Etage 3 / Dégagement 3	Mur	Bande de plaque de plâtre	papier, blanc(he), Bande calicot + enduit de jointement	idem P014	Résultat d'analyse	/	NON
Aile Rue POIREL / Etage 3 / Dégagement 3	Plafond	Enduit lissé	plâtre, blanc(he)	idem P015	Résultat d'analyse	/	NON
Aile Rue POIREL / Etage 3 / Dégagement 3	Porte	Peinture	décorative, gris(e)	idem P016	Résultat d'analyse	/	NON
Aile Rue POIREL / Etage 3 / Dégagement 3	Plafond	Faux plafond	fibreux, blanc(he), Dalles de faux plafond 60x60	idem P017	Résultat d'analyse	/	NON
Aile Rue POIREL / Etage 3 / Dégagement 3	Plafond	Coffrage perdu	béton, gris(e)	idem P020	Résultat d'analyse	/	NON
Aile Rue POIREL / Etage 3 / Dégagement 3	Plafond	Enduit lissé	imprégné, plâtre, blanc(he), Enduit plâtre fibreux	idem P022	Résultat d'analyse	/	NON
Aile Rue POIREL / Etage 3 / Dégagement 3	Porte	Peinture	décorative, gris(e)	idem P030	Résultat d'analyse	/	NON
Aile Rue POIREL / Etage 3 / Dégagement Wc	Revêtement de sol	Colle de carrelage	mortier, gris(e), Colle de carrelage 10x20 + joint + ragréage	P024	Résultat d'analyse	/	NON

Localisation	Ouvrage	Matériau ou produit	Description	N° Prél.	Critère de décision	Sondage / Observation	Présence d'amiante
Aile Rue POIREL / Etage 3 / Dégagement Wc	Cloison	Enduit projeté	plâtreux, blanc(he)	P028	Résultat d'analyse	/	NON
Aile Rue POIREL / Etage 3 / Dégagement Wc	Plafond	Enduit lissé	plâtre, blanc(he), Enduit plâtre en sous-face de dalle béton	idem P004	Résultat d'analyse	/	NON
Aile Rue POIREL / Etage 3 / Dégagement Wc	Plafond	Enduit lissé	plâtre, blanc(he), Enduit plâtre en sous-face de dalle béton	idem P009	Résultat d'analyse	/	NON
Aile Rue POIREL / Etage 3 / Dégagement Wc	Plafond	Enduit lissé	plâtre, blanc(he)	idem P015	Résultat d'analyse	/	NON
Aile Rue POIREL / Etage 3 / Dégagement Wc	Porte	Peinture	décorative, gris(e)	idem P016	Résultat d'analyse	/	NON
Aile Rue POIREL / Etage 3 / Dégagement Wc	Plafond	Coffrage perdu	béton, gris(e)	idem P020	Résultat d'analyse	/	NON
Aile Rue POIREL / Etage 3 / Dégagement Wc	Plafond	Enduit lissé	imprégné, plâtre, blanc(he), Enduit plâtre fibreux	idem P022	Résultat d'analyse	/	NON
Aile Rue POIREL / Etage 3 / Dégagement Wc	Revêtement de sol	Colle de carrelage	mortier, gris(e), Colle de carrelage 10x20 + joint + ragréage	idem P025	Résultat d'analyse	/	NON
Aile Rue POIREL / Etage 3 / Dégagement Wc	Revêtement de cloison	Colle de faïence	mortier, gris(e), Colle grise de faïence 20x20 grise	idem P026	Résultat d'analyse	/	NON
Aile Rue POIREL / Etage 3 / Dégagement Wc	Revêtement de cloison	Colle de faïence	mortier, gris(e), Colle de carrelage 10x20 + joint + ragréage	idem P027	Résultat d'analyse	/	NON
Aile Rue POIREL / Etage 3 / Dégagement Wc	Cloison	Enduit projeté	plâtreux, blanc(he)	idem P029	Résultat d'analyse	/	NON
Aile Rue POIREL / Etage 3 / Dégagement Wc	Porte	Peinture	décorative, gris(e)	idem P030	Résultat d'analyse	/	NON
Aile Rue POIREL / Etage 3 / Wc 1	Revêtement de cloison	Colle de faïence	mortier, gris(e), Colle de carrelage 10x20 + joint + ragréage	P027	Résultat d'analyse	/	NON
Aile Rue POIREL / Etage 3 / Wc 1	Cloison	Enduit projeté	plâtreux, blanc(he)	P029	Résultat d'analyse	/	NON
Aile Rue POIREL / Etage 3 / Wc 1	Plafond	Enduit lissé	plâtre, blanc(he), Enduit plâtre en sous-face de dalle béton	idem P004	Résultat d'analyse	/	NON
Aile Rue POIREL / Etage 3 / Wc 1	Plafond	Enduit lissé	plâtre, blanc(he), Enduit plâtre en sous-face de dalle béton	idem P009	Résultat d'analyse	/	NON
Aile Rue POIREL / Etage 3 / Wc 1	Plafond	Enduit lissé	plâtre, blanc(he)	idem P015	Résultat d'analyse	/	NON
Aile Rue POIREL / Etage 3 / Wc 1	Porte	Peinture	décorative, gris(e)	idem P016	Résultat d'analyse	/	NON
Aile Rue POIREL / Etage 3 / Wc 1	Plafond	Coffrage perdu	béton, gris(e)	idem P020	Résultat d'analyse	/	NON
Aile Rue POIREL / Etage 3 / Wc 1	Plafond	Enduit lissé	imprégné, plâtre, blanc(he), Enduit plâtre fibreux	idem P022	Résultat d'analyse	/	NON
Aile Rue POIREL / Etage 3 / Wc 1	Revêtement de sol	Colle de carrelage	mortier, gris(e), Colle de carrelage 10x20 + joint + ragréage	idem P024	Résultat d'analyse	/	NON
Aile Rue POIREL / Etage 3 / Wc 1	Revêtement de sol	Colle de carrelage	mortier, gris(e), Colle de carrelage 10x20 + joint + ragréage	idem P025	Résultat d'analyse	/	NON
Aile Rue POIREL / Etage 3 / Wc 1	Revêtement de cloison	Colle de faïence	mortier, gris(e), Colle grise de faïence 20x20 grise	idem P026	Résultat d'analyse	/	NON

Localisation	Ouvrage	Matériau ou produit	Description	N° Prél.	Critère de décision	Sondage / Observation	Présence d'amiante
Aile Rue POIREL / Etage 3 / Wc 1	Cloison	Enduit projeté	plâtreux, blanc(he)	idem P028	Résultat d'analyse	/	NON
Aile Rue POIREL / Etage 3 / Wc 1	Porte	Peinture	décorative, gris(e)	idem P030	Résultat d'analyse	/	NON
Aile Rue POIREL / Etage 3 / Wc 2	Revêtement de sol	Colle de carrelage	mortier, gris(e), Colle de carrelage 10x20 + joint + ragréage	P025	Résultat d'analyse	/	NON
Aile Rue POIREL / Etage 3 / Wc 2	Revêtement de cloison	Colle de faïence	mortier, gris(e), Colle grise de faïence 20x20 grise	P026	Résultat d'analyse	/	NON
Aile Rue POIREL / Etage 3 / Wc 2	Plafond	Enduit lissé	plâtre, blanc(he), Enduit plâtre en sous-face de dalle béton	idem P004	Résultat d'analyse	/	NON
Aile Rue POIREL / Etage 3 / Wc 2	Plafond	Enduit lissé	plâtre, blanc(he), Enduit plâtre en sous-face de dalle béton	idem P009	Résultat d'analyse	/	NON
Aile Rue POIREL / Etage 3 / Wc 2	Plafond	Enduit lissé	plâtre, blanc(he)	idem P015	Résultat d'analyse	/	NON
Aile Rue POIREL / Etage 3 / Wc 2	Porte	Peinture	décorative, gris(e)	idem P016	Résultat d'analyse	/	NON
Aile Rue POIREL / Etage 3 / Wc 2	Plafond	Coffrage perdu	béton, gris(e)	idem P020	Résultat d'analyse	/	NON
Aile Rue POIREL / Etage 3 / Wc 2	Plafond	Enduit lissé	imprégné, plâtre, blanc(he), Enduit plâtre fibreux	idem P022	Résultat d'analyse	/	NON
Aile Rue POIREL / Etage 3 / Wc 2	Revêtement de sol	Colle de carrelage	mortier, gris(e), Colle de carrelage 10x20 + joint + ragréage	idem P024	Résultat d'analyse	/	NON
Aile Rue POIREL / Etage 3 / Wc 2	Revêtement de cloison	Colle de faïence	mortier, gris(e), Colle de carrelage 10x20 + joint + ragréage	idem P027	Résultat d'analyse	/	NON
Aile Rue POIREL / Etage 3 / Wc 2	Cloison	Enduit projeté	plâtreux, blanc(he)	idem P028	Résultat d'analyse	/	NON
Aile Rue POIREL / Etage 3 / Wc 2	Cloison	Enduit projeté	plâtreux, blanc(he)	idem P029	Résultat d'analyse	/	NON
Aile Rue POIREL / Etage 3 / Wc 2	Porte	Peinture	décorative, gris(e)	idem P030	Résultat d'analyse	/	NON
Aile Rue POIREL / Etage 3 / Wc 2	Porte	Peinture	décorative, gris(e)	P030	Résultat d'analyse	/	NON
Aile Rue POIREL / Etage 3 / Dégagement 4	Revêtement de sol	Dalle de sol	épaisse, gris(e), Dalle de sol + colle + ragréage	idem P001	Résultat d'analyse	/	NON
Aile Rue POIREL / Etage 3 / Dégagement 4	Cloison	Bande calicot	papier, blanc(he), Bande calicot + enduit de jointement	idem P002	Résultat d'analyse	/	NON
Aile Rue POIREL / Etage 3 / Dégagement 4	Mur	Bande de plaque de plâtre	papier, blanc(he), Bande calicot + enduit de jointement	idem P003	Résultat d'analyse	/	NON
Aile Rue POIREL / Etage 3 / Dégagement 4	Plafond	Enduit lissé	plâtre, blanc(he), Enduit plâtre en sous-face de dalle béton	idem P004	Résultat d'analyse	/	NON
Aile Rue POIREL / Etage 3 / Dégagement 4	Plinthe	Peinture	décorative, gris(e)	idem P005	Résultat d'analyse	/	NON
Aile Rue POIREL / Etage 3 / Dégagement 4	Revêtement de sol	Dalle de sol	épaisse, gris(e), Dalle de sol 60x60 + colle + ragréage	idem P006	Résultat d'analyse	/	NON
Aile Rue POIREL / Etage 3 / Dégagement 4	Cloison	Bande calicot	papier, blanc(he), Bande calicot + enduit de jointement	idem P007	Résultat d'analyse	/	NON
Aile Rue POIREL / Etage 3 / Dégagement 4	Mur	Bande de plaque de plâtre	papier, blanc(he), Bande calicot + enduit de jointement	idem P008	Résultat d'analyse	/	NON

Localisation	Ouvrage	Matériau ou produit	Description	N° Prél.	Critère de décision	Sondage / Observation	Présence d'amiante
Aile Rue POIREL / Etage 3 / Dégagement 4	Plafond	Enduit lissé	plâtre, blanc(he), Enduit plâtre en sous-face de dalle béton	idem P009	Résultat d'analyse	/	NON
Aile Rue POIREL / Etage 3 / Dégagement 4	Plinthe	Peinture	décorative, gris(e)	idem P010	Résultat d'analyse	/	NON
Aile Rue POIREL / Etage 3 / Dégagement 4	Plafond	Faux plafond	fibreux, blanc(he), Dalles de faux plafond 60x60	idem P011	Résultat d'analyse	/	NON
Aile Rue POIREL / Etage 3 / Dégagement 4	Revêtement de sol	Dalle de sol	épaisse, gris(e), Dalle de sol 60x60 + colle + ragréage	idem P012	Résultat d'analyse	/	NON
Aile Rue POIREL / Etage 3 / Dégagement 4	Cloison	Bande calicot	papier, blanc(he), Bande calicot + enduit de jointement	idem P013	Résultat d'analyse	/	NON
Aile Rue POIREL / Etage 3 / Dégagement 4	Mur	Bande de plaque de plâtre	papier, blanc(he), Bande calicot + enduit de jointement	idem P014	Résultat d'analyse	/	NON
Aile Rue POIREL / Etage 3 / Dégagement 4	Plafond	Enduit lissé	plâtre, blanc(he)	idem P015	Résultat d'analyse	/	NON
Aile Rue POIREL / Etage 3 / Dégagement 4	Porte	Peinture	décorative, gris(e)	idem P016	Résultat d'analyse	/	NON
Aile Rue POIREL / Etage 3 / Dégagement 4	Plafond	Faux plafond	fibreux, blanc(he), Dalles de faux plafond 60x60	idem P017	Résultat d'analyse	/	NON
Aile Rue POIREL / Etage 3 / Dégagement 4	Plafond	Coffrage perdu	béton, gris(e)	idem P020	Résultat d'analyse	/	NON
Aile Rue POIREL / Etage 3 / Dégagement 4	Plafond	Enduit lissé	imprégné, plâtre, blanc(he), Enduit plâtre fibreux	idem P022	Résultat d'analyse	/	NON
Aile Rue POIREL / Etage 3 / Bureau 4	Revêtement de sol	Dalle de sol	épaisse, gris(e), Dalle de sol + colle + ragréage	idem P001	Résultat d'analyse	/	NON
Aile Rue POIREL / Etage 3 / Bureau 4	Cloison	Bande calicot	papier, blanc(he), Bande calicot + enduit de jointement	idem P002	Résultat d'analyse	/	NON
Aile Rue POIREL / Etage 3 / Bureau 4	Mur	Bande de plaque de plâtre	papier, blanc(he), Bande calicot + enduit de jointement	idem P003	Résultat d'analyse	/	NON
Aile Rue POIREL / Etage 3 / Bureau 4	Plafond	Enduit lissé	plâtre, blanc(he), Enduit plâtre en sous-face de dalle béton	idem P004	Résultat d'analyse	/	NON
Aile Rue POIREL / Etage 3 / Bureau 4	Plinthe	Peinture	décorative, gris(e)	idem P005	Résultat d'analyse	/	NON
Aile Rue POIREL / Etage 3 / Bureau 4	Revêtement de sol	Dalle de sol	épaisse, gris(e), Dalle de sol 60x60 + colle + ragréage	idem P006	Résultat d'analyse	/	NON
Aile Rue POIREL / Etage 3 / Bureau 4	Cloison	Bande calicot	papier, blanc(he), Bande calicot + enduit de jointement	idem P007	Résultat d'analyse	/	NON
Aile Rue POIREL / Etage 3 / Bureau 4	Mur	Bande de plaque de plâtre	papier, blanc(he), Bande calicot + enduit de jointement	idem P008	Résultat d'analyse	/	NON
Aile Rue POIREL / Etage 3 / Bureau 4	Plafond	Enduit lissé	plâtre, blanc(he), Enduit plâtre en sous-face de dalle béton	idem P009	Résultat d'analyse	/	NON
Aile Rue POIREL / Etage 3 / Bureau 4	Plinthe	Peinture	décorative, gris(e)	idem P010	Résultat d'analyse	/	NON
Aile Rue POIREL / Etage 3 / Bureau 4	Plafond	Faux plafond	fibreux, blanc(he), Dalles de faux plafond 60x60	idem P011	Résultat d'analyse	/	NON
Aile Rue POIREL / Etage 3 / Bureau 4	Revêtement de sol	Dalle de sol	épaisse, gris(e), Dalle de sol 60x60 + colle + ragréage	idem P012	Résultat d'analyse	/	NON
Aile Rue POIREL / Etage 3 / Bureau 4	Cloison	Bande calicot	papier, blanc(he), Bande calicot + enduit de jointement	idem P013	Résultat d'analyse	/	NON
Aile Rue POIREL / Etage 3 / Bureau 4	Mur	Bande de plaque de plâtre	papier, blanc(he), Bande calicot + enduit de jointement	idem P014	Résultat d'analyse	/	NON

Localisation	Ouvrage	Matériau ou produit	Description	N° Prél.	Critère de décision	Sondage / Observation	Présence d'amiante
Aile Rue POIREL / Etage 3 / Bureau 4	Plafond	Enduit lissé	plâtre, blanc(he)	idem P015	Résultat d'analyse	/	NON
Aile Rue POIREL / Etage 3 / Bureau 4	Porte	Peinture	décorative, gris(e)	idem P016	Résultat d'analyse	/	NON
Aile Rue POIREL / Etage 3 / Bureau 4	Plafond	Faux plafond	fibreux, blanc(he), Dalles de faux plafond 60x60	idem P017	Résultat d'analyse	/	NON
Aile Rue POIREL / Etage 3 / Bureau 4	Plafond	Coffrage perdu	béton, gris(e)	idem P020	Résultat d'analyse	/	NON
Aile Rue POIREL / Etage 3 / Bureau 4	Plafond	Enduit lissé	imprégné, plâtre, blanc(he), Enduit plâtre fibreux	idem P021	Résultat d'analyse	/	NON
Aile Rue POIREL / Etage 3 / Bureau 4	Plafond	Enduit lissé	imprégné, plâtre, blanc(he), Enduit plâtre fibreux	idem P022	Résultat d'analyse	/	NON
Aile Rue POIREL / Etage 3 / Bureau 4	Porte	Peinture	décorative, gris(e)	idem P030	Résultat d'analyse	/	NON
Aile Rue POIREL / Etage 3 / Dégagement 5	Cloison	Bande calicot	papier, blanc(he), Bande calicot + enduit de jointement	P013	Résultat d'analyse	/	NON
Aile Rue POIREL / Etage 3 / Dégagement 5	Plafond	Enduit lissé	plâtre, blanc(he)	P015	Résultat d'analyse	/	NON
Aile Rue POIREL / Etage 3 / Dégagement 5	Porte	Peinture	décorative, gris(e)	P016	Résultat d'analyse	/	NON
Aile Rue POIREL / Etage 3 / Dégagement 5	Plafond	Faux plafond	fibreux, blanc(he), Dalles de faux plafond 60x60	P017	Résultat d'analyse	/	NON
Aile Rue POIREL / Etage 3 / Dégagement 5	Revêtement de sol	Moquette avec sous couche	fibreux, gris(e), Sous-couche moquette + colle + ragréage	P019	Résultat d'analyse	/	NON
Aile Rue POIREL / Etage 3 / Dégagement 5	Plafond	Enduit lissé	imprégné, plâtre, blanc(he), Enduit plâtre fibreux	P022	Résultat d'analyse	/	NON
Aile Rue POIREL / Etage 3 / Dégagement 5	Revêtement de sol	Dalle de sol	épaisse, gris(e), Dalle de sol + colle + ragréage	idem P001	Résultat d'analyse	/	NON
Aile Rue POIREL / Etage 3 / Dégagement 5	Cloison	Bande calicot	papier, blanc(he), Bande calicot + enduit de jointement	idem P002	Résultat d'analyse	/	NON
Aile Rue POIREL / Etage 3 / Dégagement 5	Mur	Bande de plaque de plâtre	papier, blanc(he), Bande calicot + enduit de jointement	idem P003	Résultat d'analyse	/	NON
Aile Rue POIREL / Etage 3 / Dégagement 5	Plafond	Enduit lissé	plâtre, blanc(he), Enduit plâtre en sous-face de dalle béton	idem P004	Résultat d'analyse	/	NON
Aile Rue POIREL / Etage 3 / Dégagement 5	Plinthe	Peinture	décorative, gris(e)	idem P005	Résultat d'analyse	/	NON
Aile Rue POIREL / Etage 3 / Dégagement 5	Revêtement de sol	Dalle de sol	épaisse, gris(e), Dalle de sol 60x60 + colle + ragréage	idem P006	Résultat d'analyse	/	NON
Aile Rue POIREL / Etage 3 / Dégagement 5	Cloison	Bande calicot	papier, blanc(he), Bande calicot + enduit de jointement	idem P007	Résultat d'analyse	/	NON
Aile Rue POIREL / Etage 3 / Dégagement 5	Mur	Bande de plaque de plâtre	papier, blanc(he), Bande calicot + enduit de jointement	idem P008	Résultat d'analyse	/	NON
Aile Rue POIREL / Etage 3 / Dégagement 5	Plafond	Enduit lissé	plâtre, blanc(he), Enduit plâtre en sous-face de dalle béton	idem P009	Résultat d'analyse	/	NON
Aile Rue POIREL / Etage 3 / Dégagement 5	Plinthe	Peinture	décorative, gris(e)	idem P010	Résultat d'analyse	/	NON
Aile Rue POIREL / Etage 3 / Dégagement 5	Plafond	Faux plafond	fibreux, blanc(he), Dalles de faux plafond 60x60	idem P011	Résultat d'analyse	/	NON
Aile Rue POIREL / Etage 3 / Dégagement 5	Revêtement de sol	Dalle de sol	épaisse, gris(e), Dalle de sol 60x60 + colle + ragréage	idem P012	Résultat d'analyse	/	NON

Localisation	Ouvrage	Matériau ou produit	Description	N° Prél.	Critère de décision	Sondage / Observation	Présence d'amiante
Aile Rue POIREL / Etage 3 / Dégagement 5	Mur	Bande de plaque de plâtre	papier, blanc(he), Bande calicot + enduit de jointement	idem P014	Résultat d'analyse	/	NON
Aile Rue POIREL / Etage 3 / Dégagement 5	Revêtement de sol	Moquette avec sous couche	fibreux, gris(e), Sous-couche moquette + colle + ragréage	idem P018	Résultat d'analyse	/	NON
Aile Rue POIREL / Etage 3 / Dégagement 5	Plafond	Coffrage perdu	béton, gris(e)	idem P020	Résultat d'analyse	/	NON
Aile Rue POIREL / Etage 3 / Dégagement 5	Plafond	Enduit lissé	imprégné, plâtre, blanc(he), Enduit plâtre fibreux	idem P021	Résultat d'analyse	/	NON
Aile Rue POIREL / Etage 3 / Dégagement 5	Revêtement de sol	Moquette avec sous couche	fibreuse, gris(e), Sous-couche moquette + colle + ragréage	idem P023	Résultat d'analyse	/	NON
Aile Rue POIREL / Etage 3 / Dégagement 5	Porte	Peinture	décorative, gris(e)	idem P030	Résultat d'analyse	/	NON
Aile Rue POIREL / Etage 3 / Bureau 5	Revêtement de sol	Dalle de sol	épaisse, gris(e), Dalle de sol + colle + ragréage	idem P001	Résultat d'analyse	/	NON
Aile Rue POIREL / Etage 3 / Bureau 5	Cloison	Bande calicot	papier, blanc(he), Bande calicot + enduit de jointement	idem P002	Résultat d'analyse	/	NON
Aile Rue POIREL / Etage 3 / Bureau 5	Mur	Bande de plaque de plâtre	papier, blanc(he), Bande calicot + enduit de jointement	idem P003	Résultat d'analyse	/	NON
Aile Rue POIREL / Etage 3 / Bureau 5	Plafond	Enduit lissé	plâtre, blanc(he), Enduit plâtre en sous-face de dalle béton	idem P004	Résultat d'analyse	/	NON
Aile Rue POIREL / Etage 3 / Bureau 5	Plinthe	Peinture	décorative, gris(e)	idem P005	Résultat d'analyse	/	NON
Aile Rue POIREL / Etage 3 / Bureau 5	Revêtement de sol	Dalle de sol	épaisse, gris(e), Dalle de sol 60x60 + colle + ragréage	idem P006	Résultat d'analyse	/	NON
Aile Rue POIREL / Etage 3 / Bureau 5	Cloison	Bande calicot	papier, blanc(he), Bande calicot + enduit de jointement	idem P007	Résultat d'analyse	/	NON
Aile Rue POIREL / Etage 3 / Bureau 5	Mur	Bande de plaque de plâtre	papier, blanc(he), Bande calicot + enduit de jointement	idem P008	Résultat d'analyse	/	NON
Aile Rue POIREL / Etage 3 / Bureau 5	Plafond	Enduit lissé	plâtre, blanc(he), Enduit plâtre en sous-face de dalle béton	idem P009	Résultat d'analyse	/	NON
Aile Rue POIREL / Etage 3 / Bureau 5	Plinthe	Peinture	décorative, gris(e)	idem P010	Résultat d'analyse	/	NON
Aile Rue POIREL / Etage 3 / Bureau 5	Plafond	Faux plafond	fibreux, blanc(he), Dalles de faux plafond 60x60	idem P011	Résultat d'analyse	/	NON
Aile Rue POIREL / Etage 3 / Bureau 5	Revêtement de sol	Dalle de sol	épaisse, gris(e), Dalle de sol 60x60 + colle + ragréage	idem P012	Résultat d'analyse	/	NON
Aile Rue POIREL / Etage 3 / Bureau 5	Cloison	Bande calicot	papier, blanc(he), Bande calicot + enduit de jointement	idem P013	Résultat d'analyse	/	NON
Aile Rue POIREL / Etage 3 / Bureau 5	Mur	Bande de plaque de plâtre	papier, blanc(he), Bande calicot + enduit de jointement	idem P014	Résultat d'analyse	/	NON
Aile Rue POIREL / Etage 3 / Bureau 5	Plafond	Enduit lissé	plâtre, blanc(he)	idem P015	Résultat d'analyse	/	NON
Aile Rue POIREL / Etage 3 / Bureau 5	Porte	Peinture	décorative, gris(e)	idem P016	Résultat d'analyse	/	NON
Aile Rue POIREL / Etage 3 / Bureau 5	Plafond	Faux plafond	fibreux, blanc(he), Dalles de faux plafond 60x60	idem P017	Résultat d'analyse	/	NON
Aile Rue POIREL / Etage 3 / Bureau 5	Plafond	Coffrage perdu	béton, gris(e)	idem P020	Résultat d'analyse	/	NON
Aile Rue POIREL / Etage 3 / Bureau 5	Plafond	Enduit lissé	imprégné, plâtre, blanc(he), Enduit plâtre fibreux	idem P021	Résultat d'analyse	/	NON

Localisation	Ouvrage	Matériau ou produit	Description	N° Prél.	Critère de décision	Sondage / Observation	Présence d'amiante
Aile Rue POIREL / Etage 3 / Bureau 5	Plafond	Enduit lissé	imprégné, plâtre, blanc(he), Enduit plâtre fibreux	idem P022	Résultat d'analyse	/	NON
Aile Rue POIREL / Etage 3 / Bureau 5	Porte	Peinture	décorative, gris(e)	idem P030	Résultat d'analyse	/	NON
Aile Rue POIREL / Etage 3 / Bureau 6	Revêtement de sol	Dalle de sol	épaisse, gris(e), Dalle de sol + colle + ragréage	idem P001	Résultat d'analyse	/	NON
Aile Rue POIREL / Etage 3 / Bureau 6	Cloison	Bande calicot	papier, blanc(he), Bande calicot + enduit de jointement	idem P002	Résultat d'analyse	/	NON
Aile Rue POIREL / Etage 3 / Bureau 6	Mur	Bande de plaque de plâtre	papier, blanc(he), Bande calicot + enduit de jointement	idem P003	Résultat d'analyse	/	NON
Aile Rue POIREL / Etage 3 / Bureau 6	Plafond	Enduit lissé	plâtre, blanc(he), Enduit plâtre en sous-face de dalle béton	idem P004	Résultat d'analyse	/	NON
Aile Rue POIREL / Etage 3 / Bureau 6	Plinthe	Peinture	décorative, gris(e)	idem P005	Résultat d'analyse	/	NON
Aile Rue POIREL / Etage 3 / Bureau 6	Revêtement de sol	Dalle de sol	épaisse, gris(e), Dalle de sol 60x60 + colle + ragréage	idem P006	Résultat d'analyse	/	NON
Aile Rue POIREL / Etage 3 / Bureau 6	Cloison	Bande calicot	papier, blanc(he), Bande calicot + enduit de jointement	idem P007	Résultat d'analyse	/	NON
Aile Rue POIREL / Etage 3 / Bureau 6	Mur	Bande de plaque de plâtre	papier, blanc(he), Bande calicot + enduit de jointement	idem P008	Résultat d'analyse	/	NON
Aile Rue POIREL / Etage 3 / Bureau 6	Plafond	Enduit lissé	plâtre, blanc(he), Enduit plâtre en sous-face de dalle béton	idem P009	Résultat d'analyse	/	NON
Aile Rue POIREL / Etage 3 / Bureau 6	Plinthe	Peinture	décorative, gris(e)	idem P010	Résultat d'analyse	/	NON
Aile Rue POIREL / Etage 3 / Bureau 6	Plafond	Faux plafond	fibreux, blanc(he), Dalles de faux plafond 60x60	idem P011	Résultat d'analyse	/	NON
Aile Rue POIREL / Etage 3 / Bureau 6	Revêtement de sol	Dalle de sol	épaisse, gris(e), Dalle de sol 60x60 + colle + ragréage	idem P012	Résultat d'analyse	/	NON
Aile Rue POIREL / Etage 3 / Bureau 6	Cloison	Bande calicot	papier, blanc(he), Bande calicot + enduit de jointement	idem P013	Résultat d'analyse	/	NON
Aile Rue POIREL / Etage 3 / Bureau 6	Mur	Bande de plaque de plâtre	papier, blanc(he), Bande calicot + enduit de jointement	idem P014	Résultat d'analyse	/	NON
Aile Rue POIREL / Etage 3 / Bureau 6	Plafond	Enduit lissé	plâtre, blanc(he)	idem P015	Résultat d'analyse	/	NON
Aile Rue POIREL / Etage 3 / Bureau 6	Porte	Peinture	décorative, gris(e)	idem P016	Résultat d'analyse	/	NON
Aile Rue POIREL / Etage 3 / Bureau 6	Plafond	Faux plafond	fibreux, blanc(he), Dalles de faux plafond 60x60	idem P017	Résultat d'analyse	/	NON
Aile Rue POIREL / Etage 3 / Bureau 6	Plafond	Coffrage perdu	béton, gris(e)	idem P020	Résultat d'analyse	/	NON
Aile Rue POIREL / Etage 3 / Bureau 6	Plafond	Enduit lissé	imprégné, plâtre, blanc(he), Enduit plâtre fibreux	idem P021	Résultat d'analyse	/	NON
Aile Rue POIREL / Etage 3 / Bureau 6	Plafond	Enduit lissé	imprégné, plâtre, blanc(he), Enduit plâtre fibreux	idem P022	Résultat d'analyse	/	NON
Aile Rue POIREL / Etage 3 / Bureau 6	Porte	Peinture	décorative, gris(e)	idem P030	Résultat d'analyse	/	NON
Aile Rue POIREL / Etage 3 / Bureau 7	Revêtement de sol	Dalle de sol	épaisse, gris(e), Dalle de sol 60x60 + colle + ragréage	P012	Résultat d'analyse	/	NON
Aile Rue POIREL / Etage 3 / Bureau 7	Plafond	Coffrage perdu	béton, gris(e)	P020	Résultat d'analyse	/	NON

Localisation	Ouvrage	Matériau ou produit	Description	N° Prél.	Critère de décision	Sondage / Observation	Présence d'amiante
Aile Rue POIREL / Etage 3 / Bureau 7	Plafond	Enduit lissé	imprégné, plâtre, blanc(he), Enduit plâtre fibreux	P021	Résultat d'analyse	/	NON
Aile Rue POIREL / Etage 3 / Bureau 7	Revêtement de sol	Dalle de sol	épaisse, gris(e), Dalle de sol + colle + ragréage	idem P001	Résultat d'analyse	/	NON
Aile Rue POIREL / Etage 3 / Bureau 7	Cloison	Bande calicot	papier, blanc(he), Bande calicot + enduit de jointement	idem P002	Résultat d'analyse	/	NON
Aile Rue POIREL / Etage 3 / Bureau 7	Mur	Bande de plaque de plâtre	papier, blanc(he), Bande calicot + enduit de jointement	idem P003	Résultat d'analyse	/	NON
Aile Rue POIREL / Etage 3 / Bureau 7	Plafond	Enduit lissé	plâtre, blanc(he), Enduit plâtre en sous-face de dalle béton	idem P004	Résultat d'analyse	/	NON
Aile Rue POIREL / Etage 3 / Bureau 7	Plinthe	Peinture	décorative, gris(e)	idem P005	Résultat d'analyse	/	NON
Aile Rue POIREL / Etage 3 / Bureau 7	Revêtement de sol	Dalle de sol	épaisse, gris(e), Dalle de sol 60x60 + colle + ragréage	idem P006	Résultat d'analyse	/	NON
Aile Rue POIREL / Etage 3 / Bureau 7	Cloison	Bande calicot	papier, blanc(he), Bande calicot + enduit de jointement	idem P007	Résultat d'analyse	/	NON
Aile Rue POIREL / Etage 3 / Bureau 7	Mur	Bande de plaque de plâtre	papier, blanc(he), Bande calicot + enduit de jointement	idem P008	Résultat d'analyse	/	NON
Aile Rue POIREL / Etage 3 / Bureau 7	Plafond	Enduit lissé	plâtre, blanc(he), Enduit plâtre en sous-face de dalle béton	idem P009	Résultat d'analyse	/	NON
Aile Rue POIREL / Etage 3 / Bureau 7	Plinthe	Peinture	décorative, gris(e)	idem P010	Résultat d'analyse	/	NON
Aile Rue POIREL / Etage 3 / Bureau 7	Plafond	Faux plafond	fibreux, blanc(he), Dalles de faux plafond 60x60	idem P011	Résultat d'analyse	/	NON
Aile Rue POIREL / Etage 3 / Bureau 7	Cloison	Bande calicot	papier, blanc(he), Bande calicot + enduit de jointement	idem P013	Résultat d'analyse	/	NON
Aile Rue POIREL / Etage 3 / Bureau 7	Mur	Bande de plaque de plâtre	papier, blanc(he), Bande calicot + enduit de jointement	idem P014	Résultat d'analyse	/	NON
Aile Rue POIREL / Etage 3 / Bureau 7	Plafond	Enduit lissé	plâtre, blanc(he)	idem P015	Résultat d'analyse	/	NON
Aile Rue POIREL / Etage 3 / Bureau 7	Porte	Peinture	décorative, gris(e)	idem P016	Résultat d'analyse	/	NON
Aile Rue POIREL / Etage 3 / Bureau 7	Plafond	Faux plafond	fibreux, blanc(he), Dalles de faux plafond 60x60	idem P017	Résultat d'analyse	/	NON
Aile Rue POIREL / Etage 3 / Bureau 7	Plafond	Enduit lissé	imprégné, plâtre, blanc(he), Enduit plâtre fibreux	idem P022	Résultat d'analyse	/	NON
Aile Rue POIREL / Etage 3 / Bureau 7	Porte	Peinture	décorative, gris(e)	idem P030	Résultat d'analyse	/	NON
Aile Rue POIREL / Etage 3 / Bureau 8	Mur	Bande de plaque de plâtre	papier, blanc(he), Bande calicot + enduit de jointement	P014	Résultat d'analyse	/	NON
Aile Rue POIREL / Etage 3 / Bureau 8	Revêtement de sol	Dalle de sol	épaisse, gris(e), Dalle de sol + colle + ragréage	idem P001	Résultat d'analyse	/	NON
Aile Rue POIREL / Etage 3 / Bureau 8	Cloison	Bande calicot	papier, blanc(he), Bande calicot + enduit de jointement	idem P002	Résultat d'analyse	/	NON
Aile Rue POIREL / Etage 3 / Bureau 8	Mur	Bande de plaque de plâtre	papier, blanc(he), Bande calicot + enduit de jointement	idem P003	Résultat d'analyse	/	NON
Aile Rue POIREL / Etage 3 / Bureau 8	Plafond	Enduit lissé	plâtre, blanc(he), Enduit plâtre en sous-face de dalle béton	idem P004	Résultat d'analyse	/	NON
Aile Rue POIREL / Etage 3 / Bureau 8	Plinthe	Peinture	décorative, gris(e)	idem P005	Résultat d'analyse	/	NON

Localisation	Ouvrage	Matériau ou produit	Description	N° Prél.	Critère de décision	Sondage / Observation	Présence d'amiante
Aile Rue POIREL / Etage 3 / Bureau 8	Revêtement de sol	Dalle de sol	épaisse, gris(e), Dalle de sol 60x60 + colle + ragréage	idem P006	Résultat d'analyse	/	NON
Aile Rue POIREL / Etage 3 / Bureau 8	Cloison	Bande calicot	papier, blanc(he), Bande calicot + enduit de jointement	idem P007	Résultat d'analyse	/	NON
Aile Rue POIREL / Etage 3 / Bureau 8	Mur	Bande de plaque de plâtre	papier, blanc(he), Bande calicot + enduit de jointement	idem P008	Résultat d'analyse	/	NON
Aile Rue POIREL / Etage 3 / Bureau 8	Plafond	Enduit lissé	plâtre, blanc(he), Enduit plâtre en sous-face de dalle béton	idem P009	Résultat d'analyse	/	NON
Aile Rue POIREL / Etage 3 / Bureau 8	Plinthe	Peinture	décorative, gris(e)	idem P010	Résultat d'analyse	/	NON
Aile Rue POIREL / Etage 3 / Bureau 8	Plafond	Faux plafond	fibreux, blanc(he), Dalles de faux plafond 60x60	idem P011	Résultat d'analyse	/	NON
Aile Rue POIREL / Etage 3 / Bureau 8	Revêtement de sol	Dalle de sol	épaisse, gris(e), Dalle de sol 60x60 + colle + ragréage	idem P012	Résultat d'analyse	/	NON
Aile Rue POIREL / Etage 3 / Bureau 8	Cloison	Bande calicot	papier, blanc(he), Bande calicot + enduit de jointement	idem P013	Résultat d'analyse	/	NON
Aile Rue POIREL / Etage 3 / Bureau 8	Plafond	Enduit lissé	plâtre, blanc(he)	idem P015	Résultat d'analyse	/	NON
Aile Rue POIREL / Etage 3 / Bureau 8	Porte	Peinture	décorative, gris(e)	idem P016	Résultat d'analyse	/	NON
Aile Rue POIREL / Etage 3 / Bureau 8	Plafond	Faux plafond	fibreux, blanc(he), Dalles de faux plafond 60x60	idem P017	Résultat d'analyse	/	NON
Aile Rue POIREL / Etage 3 / Bureau 8	Plafond	Coffrage perdu	béton, gris(e)	idem P020	Résultat d'analyse	/	NON
Aile Rue POIREL / Etage 3 / Bureau 8	Plafond	Enduit lissé	imprégné, plâtre, blanc(he), Enduit plâtre fibreux	idem P021	Résultat d'analyse	/	NON
Aile Rue POIREL / Etage 3 / Bureau 8	Plafond	Enduit lissé	imprégné, plâtre, blanc(he), Enduit plâtre fibreux	idem P022	Résultat d'analyse	/	NON
Aile Rue POIREL / Etage 3 / Bureau 8	Porte	Peinture	décorative, gris(e)	idem P030	Résultat d'analyse	/	NON
Aile Rue POIREL / Etage 3 / Bureau 9	Revêtement de sol	Dalle de sol	épaisse, gris(e), Dalle de sol + colle + ragréage	idem P001	Résultat d'analyse	/	NON
Aile Rue POIREL / Etage 3 / Bureau 9	Cloison	Bande calicot	papier, blanc(he), Bande calicot + enduit de jointement	idem P002	Résultat d'analyse	/	NON
Aile Rue POIREL / Etage 3 / Bureau 9	Mur	Bande de plaque de plâtre	papier, blanc(he), Bande calicot + enduit de jointement	idem P003	Résultat d'analyse	/	NON
Aile Rue POIREL / Etage 3 / Bureau 9	Plafond	Enduit lissé	plâtre, blanc(he), Enduit plâtre en sous-face de dalle béton	idem P004	Résultat d'analyse	/	NON
Aile Rue POIREL / Etage 3 / Bureau 9	Plinthe	Peinture	décorative, gris(e)	idem P005	Résultat d'analyse	/	NON
Aile Rue POIREL / Etage 3 / Bureau 9	Revêtement de sol	Dalle de sol	épaisse, gris(e), Dalle de sol 60x60 + colle + ragréage	idem P006	Résultat d'analyse	/	NON
Aile Rue POIREL / Etage 3 / Bureau 9	Cloison	Bande calicot	papier, blanc(he), Bande calicot + enduit de jointement	idem P007	Résultat d'analyse	/	NON
Aile Rue POIREL / Etage 3 / Bureau 9	Mur	Bande de plaque de plâtre	papier, blanc(he), Bande calicot + enduit de jointement	idem P008	Résultat d'analyse	/	NON
Aile Rue POIREL / Etage 3 / Bureau 9	Plafond	Enduit lissé	plâtre, blanc(he), Enduit plâtre en sous-face de dalle béton	idem P009	Résultat d'analyse	/	NON
Aile Rue POIREL / Etage 3 / Bureau 9	Plinthe	Peinture	décorative, gris(e)	idem P010	Résultat d'analyse	/	NON

Localisation	Ouvrage	Matériau ou produit	Description	N° Prél.	Critère de décision	Sondage / Observation	Présence d'amiante
Aile Rue POIREL / Etage 3 / Bureau 9	Plafond	Faux plafond	fibreux, blanc(he), Dalles de faux plafond 60x60	idem P011	Résultat d'analyse	/	NON
Aile Rue POIREL / Etage 3 / Bureau 9	Revêtement de sol	Dalle de sol	épaisse, gris(e), Dalle de sol 60x60 + colle + ragréage	idem P012	Résultat d'analyse	/	NON
Aile Rue POIREL / Etage 3 / Bureau 9	Cloison	Bande calicot	papier, blanc(he), Bande calicot + enduit de jointement	idem P013	Résultat d'analyse	/	NON
Aile Rue POIREL / Etage 3 / Bureau 9	Mur	Bande de plaque de plâtre	papier, blanc(he), Bande calicot + enduit de jointement	idem P014	Résultat d'analyse	/	NON
Aile Rue POIREL / Etage 3 / Bureau 9	Plafond	Enduit lissé	plâtre, blanc(he)	idem P015	Résultat d'analyse	/	NON
Aile Rue POIREL / Etage 3 / Bureau 9	Porte	Peinture	décorative, gris(e)	idem P016	Résultat d'analyse	/	NON
Aile Rue POIREL / Etage 3 / Bureau 9	Plafond	Faux plafond	fibreux, blanc(he), Dalles de faux plafond 60x60	idem P017	Résultat d'analyse	/	NON
Aile Rue POIREL / Etage 3 / Bureau 9	Plafond	Coffrage perdu	béton, gris(e)	idem P020	Résultat d'analyse	/	NON
Aile Rue POIREL / Etage 3 / Bureau 9	Plafond	Enduit lissé	imprégné, plâtre, blanc(he), Enduit plâtre fibreux	idem P021	Résultat d'analyse	/	NON
Aile Rue POIREL / Etage 3 / Bureau 9	Plafond	Enduit lissé	imprégné, plâtre, blanc(he), Enduit plâtre fibreux	idem P022	Résultat d'analyse	/	NON
Aile Rue POIREL / Etage 3 / Bureau 9	Porte	Peinture	décorative, gris(e)	idem P030	Résultat d'analyse	/	NON
Aile Rue POIREL / Etage 3 / Bureau 10	Revêtement de sol	Dalle de sol	épaisse, gris(e), Dalle de sol + colle + ragréage	idem P001	Résultat d'analyse	/	NON
Aile Rue POIREL / Etage 3 / Bureau 10	Cloison	Bande calicot	papier, blanc(he), Bande calicot + enduit de jointement	idem P002	Résultat d'analyse	/	NON
Aile Rue POIREL / Etage 3 / Bureau 10	Mur	Bande de plaque de plâtre	papier, blanc(he), Bande calicot + enduit de jointement	idem P003	Résultat d'analyse	/	NON
Aile Rue POIREL / Etage 3 / Bureau 10	Plafond	Enduit lissé	plâtre, blanc(he), Enduit plâtre en sous-face de dalle béton	idem P004	Résultat d'analyse	/	NON
Aile Rue POIREL / Etage 3 / Bureau 10	Plinthe	Peinture	décorative, gris(e)	idem P005	Résultat d'analyse	/	NON
Aile Rue POIREL / Etage 3 / Bureau 10	Revêtement de sol	Dalle de sol	épaisse, gris(e), Dalle de sol 60x60 + colle + ragréage	idem P006	Résultat d'analyse	/	NON
Aile Rue POIREL / Etage 3 / Bureau 10	Cloison	Bande calicot	papier, blanc(he), Bande calicot + enduit de jointement	idem P007	Résultat d'analyse	/	NON
Aile Rue POIREL / Etage 3 / Bureau 10	Mur	Bande de plaque de plâtre	papier, blanc(he), Bande calicot + enduit de jointement	idem P008	Résultat d'analyse	/	NON
Aile Rue POIREL / Etage 3 / Bureau 10	Plafond	Enduit lissé	plâtre, blanc(he), Enduit plâtre en sous-face de dalle béton	idem P009	Résultat d'analyse	/	NON
Aile Rue POIREL / Etage 3 / Bureau 10	Plinthe	Peinture	décorative, gris(e)	idem P010	Résultat d'analyse	/	NON
Aile Rue POIREL / Etage 3 / Bureau 10	Plafond	Faux plafond	fibreux, blanc(he), Dalles de faux plafond 60x60	idem P011	Résultat d'analyse	/	NON
Aile Rue POIREL / Etage 3 / Bureau 10	Revêtement de sol	Dalle de sol	épaisse, gris(e), Dalle de sol 60x60 + colle + ragréage	idem P012	Résultat d'analyse	/	NON
Aile Rue POIREL / Etage 3 / Bureau 10	Cloison	Bande calicot	papier, blanc(he), Bande calicot + enduit de jointement	idem P013	Résultat d'analyse	/	NON
Aile Rue POIREL / Etage 3 / Bureau 10	Mur	Bande de plaque de plâtre	papier, blanc(he), Bande calicot + enduit de jointement	idem P014	Résultat d'analyse	/	NON

Localisation	Ouvrage	Matériau ou produit	Description	N° Prél.	Critère de décision	Sondage / Observation	Présence d'amiante
Aile Rue POIREL / Etage 3 / Bureau 10	Plafond	Enduit lissé	plâtre, blanc(he)	idem P015	Résultat d'analyse	/	NON
Aile Rue POIREL / Etage 3 / Bureau 10	Porte	Peinture	décorative, gris(e)	idem P016	Résultat d'analyse	/	NON
Aile Rue POIREL / Etage 3 / Bureau 10	Plafond	Faux plafond	fibreux, blanc(he), Dalles de faux plafond 60x60	idem P017	Résultat d'analyse	/	NON
Aile Rue POIREL / Etage 3 / Bureau 10	Plafond	Coffrage perdu	béton, gris(e)	idem P020	Résultat d'analyse	/	NON
Aile Rue POIREL / Etage 3 / Bureau 10	Plafond	Enduit lissé	imprégné, plâtre, blanc(he), Enduit plâtre fibreux	idem P021	Résultat d'analyse	/	NON
Aile Rue POIREL / Etage 3 / Bureau 10	Plafond	Enduit lissé	imprégné, plâtre, blanc(he), Enduit plâtre fibreux	idem P022	Résultat d'analyse	/	NON
Aile Rue POIREL / Etage 3 / Bureau 10	Porte	Peinture	décorative, gris(e)	idem P030	Résultat d'analyse	/	NON
Aile Rue POIREL / Etage 3 / Sas	Revêtement de sol	Moquette avec sous couche	fibreux, gris(e), Sous-couche moquette + colle + ragréage	P018	Résultat d'analyse	/	NON
Aile Rue POIREL / Etage 3 / Sas	Cloison	Bande calicot	papier, blanc(he), Bande calicot + enduit de jointement	idem P002	Résultat d'analyse	/	NON
Aile Rue POIREL / Etage 3 / Sas	Mur	Bande de plaque de plâtre	papier, blanc(he), Bande calicot + enduit de jointement	idem P003	Résultat d'analyse	/	NON
Aile Rue POIREL / Etage 3 / Sas	Plafond	Enduit lissé	plâtre, blanc(he), Enduit plâtre en sous-face de dalle béton	idem P004	Résultat d'analyse	/	NON
Aile Rue POIREL / Etage 3 / Sas	Plinthe	Peinture	décorative, gris(e)	idem P005	Résultat d'analyse	/	NON
Aile Rue POIREL / Etage 3 / Sas	Cloison	Bande calicot	papier, blanc(he), Bande calicot + enduit de jointement	idem P007	Résultat d'analyse	/	NON
Aile Rue POIREL / Etage 3 / Sas	Mur	Bande de plaque de plâtre	papier, blanc(he), Bande calicot + enduit de jointement	idem P008	Résultat d'analyse	/	NON
Aile Rue POIREL / Etage 3 / Sas	Plafond	Enduit lissé	plâtre, blanc(he), Enduit plâtre en sous-face de dalle béton	idem P009	Résultat d'analyse	/	NON
Aile Rue POIREL / Etage 3 / Sas	Plinthe	Peinture	décorative, gris(e)	idem P010	Résultat d'analyse	/	NON
Aile Rue POIREL / Etage 3 / Sas	Plafond	Faux plafond	fibreux, blanc(he), Dalles de faux plafond 60x60	idem P011	Résultat d'analyse	/	NON
Aile Rue POIREL / Etage 3 / Sas	Cloison	Bande calicot	papier, blanc(he), Bande calicot + enduit de jointement	idem P013	Résultat d'analyse	/	NON
Aile Rue POIREL / Etage 3 / Sas	Mur	Bande de plaque de plâtre	papier, blanc(he), Bande calicot + enduit de jointement	idem P014	Résultat d'analyse	/	NON
Aile Rue POIREL / Etage 3 / Sas	Plafond	Enduit lissé	plâtre, blanc(he)	idem P015	Résultat d'analyse	/	NON
Aile Rue POIREL / Etage 3 / Sas	Porte	Peinture	décorative, gris(e)	idem P016	Résultat d'analyse	/	NON
Aile Rue POIREL / Etage 3 / Sas	Plafond	Faux plafond	fibreux, blanc(he), Dalles de faux plafond 60x60	idem P017	Résultat d'analyse	/	NON
Aile Rue POIREL / Etage 3 / Sas	Revêtement de sol	Moquette avec sous couche	fibreux, gris(e), Sous-couche moquette + colle + ragréage	idem P019	Résultat d'analyse	/	NON
Aile Rue POIREL / Etage 3 / Sas	Plafond	Coffrage perdu	béton, gris(e)	idem P020	Résultat d'analyse	/	NON
Aile Rue POIREL / Etage 3 / Sas	Plafond	Enduit lissé	imprégné, plâtre, blanc(he), Enduit plâtre fibreux	idem P021	Résultat d'analyse	/	NON

Localisation	Ouvrage	Matériau ou produit	Description	N° Prél.	Critère de décision	Sondage / Observation	Présence d'amiante
Aile Rue POIREL / Etage 3 / Sas	Plafond	Enduit lissé	imprégné, plâtre, blanc(he), Enduit plâtre fibreux	idem P022	Résultat d'analyse	/	NON
Aile Rue POIREL / Etage 3 / Sas	Revêtement de sol	Moquette avec sous couche	fibreuse, gris(e), Sous-couche moquette + colle + ragréage	idem P023	Résultat d'analyse	/	NON
Aile Rue POIREL / Etage 3 / Sas	Porte	Peinture	décorative, gris(e)	idem P030	Résultat d'analyse	/	NON
Aile Rue MOREY / Etage 3 / Bureau 5	Revêtement de sol	Sous-couche de revêtement souple	feutre, blanc(he), Sous-couche de revêtement de sol + colle + ragréage	P031	Résultat d'analyse	/	NON
Aile Rue MOREY / Etage 3 / Bureau 5	Revêtement de sol	Dalle de sol	épaisse, gris(e), Dalle de sol + colle + ragréage	idem P001	Résultat d'analyse	/	NON
Aile Rue MOREY / Etage 3 / Bureau 5	Cloison	Bande calicot	papier, blanc(he), Bande calicot + enduit de jointement	idem P002	Résultat d'analyse	/	NON
Aile Rue MOREY / Etage 3 / Bureau 5	Mur	Bande de plaque de plâtre	papier, blanc(he), Bande calicot + enduit de jointement	idem P003	Résultat d'analyse	/	NON
Aile Rue MOREY / Etage 3 / Bureau 5	Plafond	Enduit lissé	plâtre, blanc(he), Enduit plâtre en sous-face de dalle béton	idem P004	Résultat d'analyse	/	NON
Aile Rue MOREY / Etage 3 / Bureau 5	Plinthe	Peinture	décorative, gris(e)	idem P005	Résultat d'analyse	/	NON
Aile Rue MOREY / Etage 3 / Bureau 5	Revêtement de sol	Dalle de sol	épaisse, gris(e), Dalle de sol 60x60 + colle + ragréage	idem P006	Résultat d'analyse	/	NON
Aile Rue MOREY / Etage 3 / Bureau 5	Cloison	Bande calicot	papier, blanc(he), Bande calicot + enduit de jointement	idem P007	Résultat d'analyse	/	NON
Aile Rue MOREY / Etage 3 / Bureau 5	Mur	Bande de plaque de plâtre	papier, blanc(he), Bande calicot + enduit de jointement	idem P008	Résultat d'analyse	/	NON
Aile Rue MOREY / Etage 3 / Bureau 5	Plafond	Enduit lissé	plâtre, blanc(he), Enduit plâtre en sous-face de dalle béton	idem P009	Résultat d'analyse	/	NON
Aile Rue MOREY / Etage 3 / Bureau 5	Plinthe	Peinture	décorative, gris(e)	idem P010	Résultat d'analyse	/	NON
Aile Rue MOREY / Etage 3 / Bureau 5	Plafond	Faux plafond	fibreux, blanc(he), Dalles de faux plafond 60x60	idem P011	Résultat d'analyse	/	NON
Aile Rue MOREY / Etage 3 / Bureau 5	Revêtement de sol	Dalle de sol	épaisse, gris(e), Dalle de sol 60x60 + colle + ragréage	idem P012	Résultat d'analyse	/	NON
Aile Rue MOREY / Etage 3 / Bureau 5	Cloison	Bande calicot	papier, blanc(he), Bande calicot + enduit de jointement	idem P013	Résultat d'analyse	/	NON
Aile Rue MOREY / Etage 3 / Bureau 5	Mur	Bande de plaque de plâtre	papier, blanc(he), Bande calicot + enduit de jointement	idem P014	Résultat d'analyse	/	NON
Aile Rue MOREY / Etage 3 / Bureau 5	Plafond	Enduit lissé	plâtre, blanc(he)	idem P015	Résultat d'analyse	/	NON
Aile Rue MOREY / Etage 3 / Bureau 5	Porte	Peinture	décorative, gris(e)	idem P016	Résultat d'analyse	/	NON
Aile Rue MOREY / Etage 3 / Bureau 5	Plafond	Faux plafond	fibreux, blanc(he), Dalles de faux plafond 60x60	idem P017	Résultat d'analyse	/	NON
Aile Rue MOREY / Etage 3 / Bureau 5	Plafond	Coffrage perdu	béton, gris(e)	idem P020	Résultat d'analyse	/	NON
Aile Rue MOREY / Etage 3 / Bureau 5	Plafond	Enduit lissé	imprégné, plâtre, blanc(he), Enduit plâtre fibreux	idem P021	Résultat d'analyse	/	NON
Aile Rue MOREY / Etage 3 / Bureau 5	Plafond	Enduit lissé	imprégné, plâtre, blanc(he), Enduit plâtre fibreux	idem P022	Résultat d'analyse	/	NON
Aile Rue MOREY / Etage 3 / Bureau 5	Porte	Peinture	décorative, gris(e)	idem P030	Résultat d'analyse	/	NON

7. ANNEXES

7.1. Parties d'immeuble bâti visitées

La liste ci-dessous présente les parties d'immeuble inspectées dans le cadre de la mission confiée à BUREAU VERITAS. Il appartient au donneur d'ordre ou à son représentant, seule personne à même d'avoir une parfaite connaissance des lieux, de signifier à BUREAU VERITAS toute omission, erreur ou incohérence éventuelle dans l'identification des locaux ou zones figurant à un titre ou à un autre dans le présent rapport.

Localisation	Commentaires
Aile Avenue FOCH / Etage 3 / Bureau 4	/
Aile Avenue FOCH / Etage 3 / Bureau 1	/
Aile Rue POIREL / Etage 3 / Dégagement 1	/
Aile Rue POIREL / Etage 3 / Bureau 2	/
Aile Rue POIREL / Etage 3 / Dégagement 2	/
Aile Rue POIREL / Etage 3 / Bureau 3	/
Aile Rue POIREL / Etage 3 / Dégagement 3	/
Aile Rue POIREL / Etage 3 / Dégagement Wc	/
Aile Rue POIREL / Etage 3 / Wc 1	/
Aile Rue POIREL / Etage 3 / Wc 2	/
Aile Rue POIREL / Etage 3 / Dégagement 4	/
Aile Rue POIREL / Etage 3 / Bureau 4	/
Aile Rue POIREL / Etage 3 / Dégagement 5	/
Aile Rue POIREL / Etage 3 / Bureau 5	/
Aile Rue POIREL / Etage 3 / Bureau 6	/
Aile Rue POIREL / Etage 3 / Bureau 7	/
Aile Rue POIREL / Etage 3 / Bureau 8	/
Aile Rue POIREL / Etage 3 / Bureau 9	/
Aile Rue POIREL / Etage 3 / Bureau 10	/
Aile Rue POIREL / Etage 3 / Sas	/
Aile Rue MOREY / Etage 3 / Bureau 5	/

7.2. Croquis de repérage



Planche de repérage (la planche de repérage est indissociable du rapport)

Site : SPIP de Nancy - Espace Corbin - NANCY	Adresse : 10 rue Poirel 54000 NANCY	Localisation : Aile Rue POIREL
Réalisé par : Cyril BONNEAUX	N° de planche : 1 / 2	

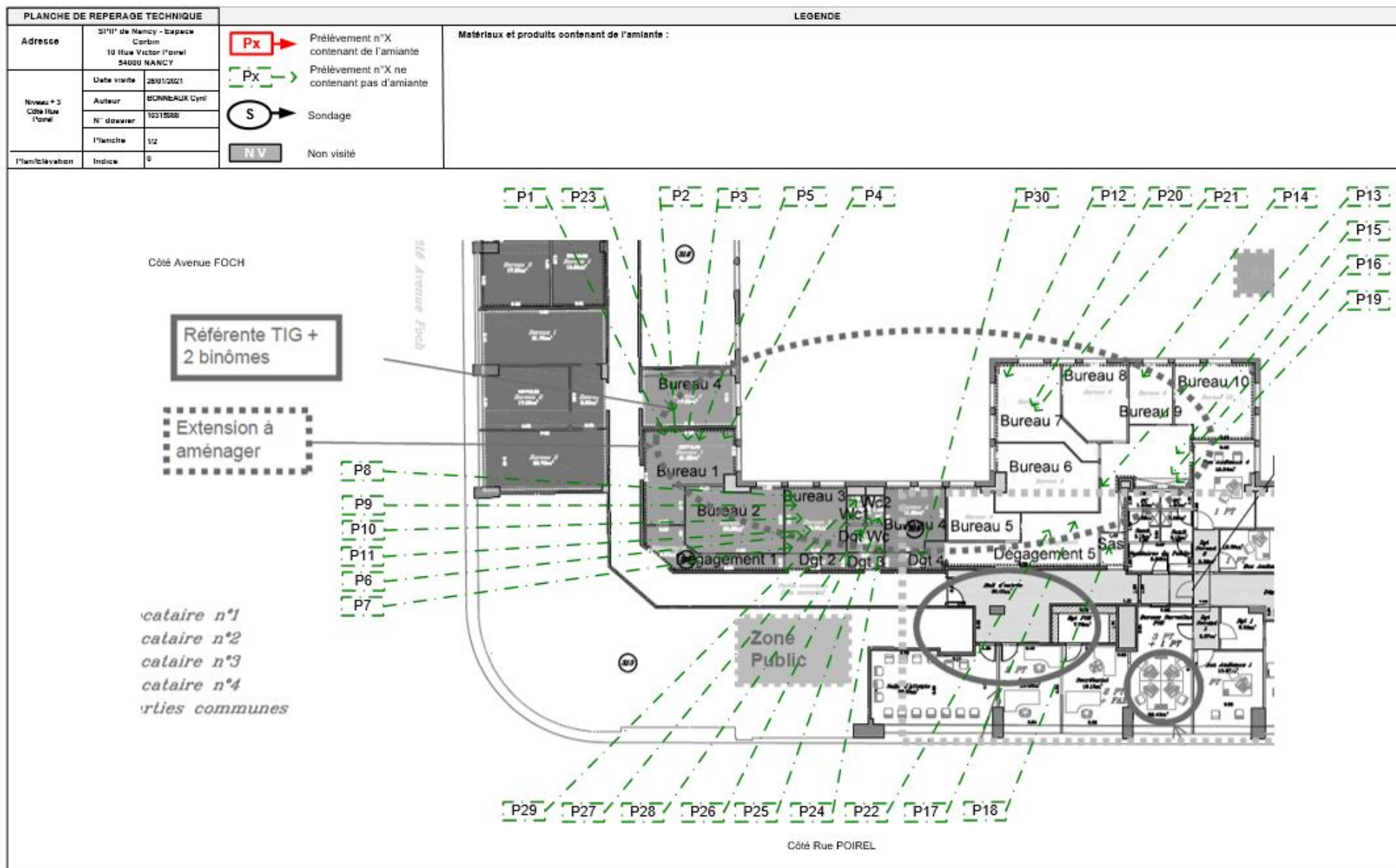

Planche de repérage (la planche de repérage est indissociable du rapport)		
Site : SPIP de Nancy - Espace Corbin - NANCY	Adresse : 10 rue Poirel 54000 NANCY	Localisation : Aile Rue MOREY
Réalisé par : Cyril BONNEAUX	N° de planche : 2 / 2	

7.3. Photos



Prélèvement - P001 : Aile Avenue FOCH / Etage 3 / Bureau 1 -
Dalle de sol- (Absence d'amiante)

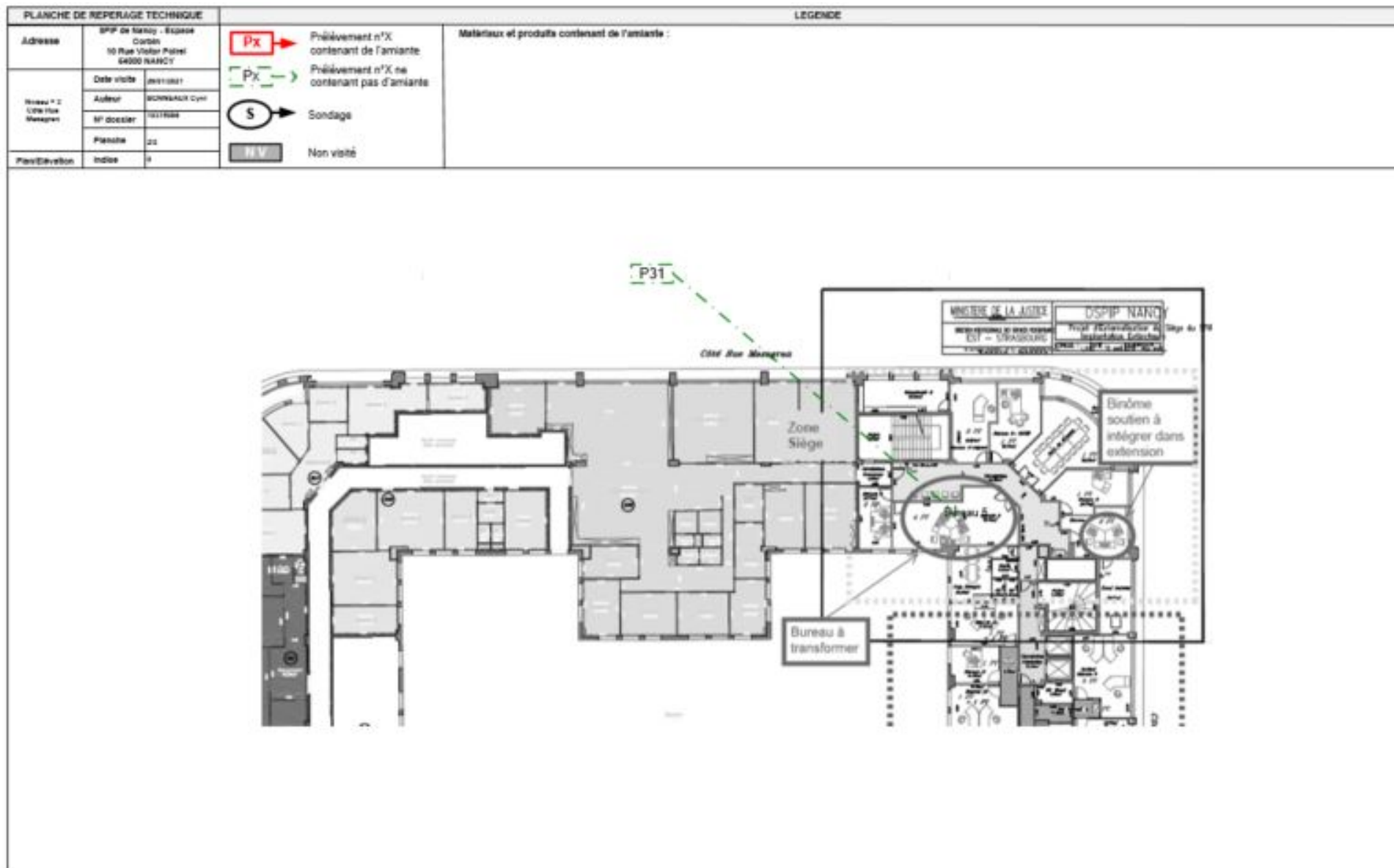

Prélèvement - P002 : Aile Avenue FOCH / Etage 3 / Bureau 1 -
Bande calicot- (Absence d'amiante)

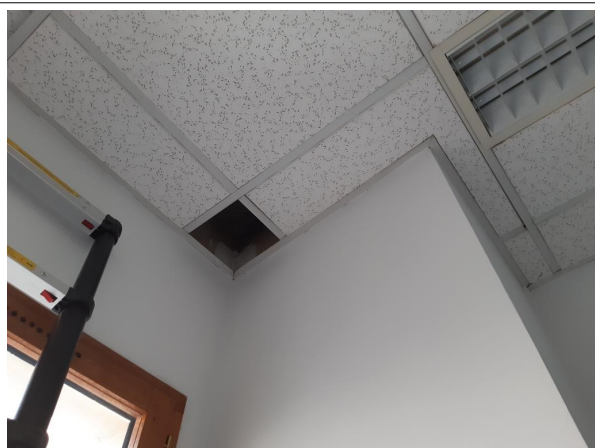

Prélèvement - P003 : Aile Avenue FOCH / Etage 3 / Bureau 1 -
Bande de plaque de plâtre- (Absence d'amiante)

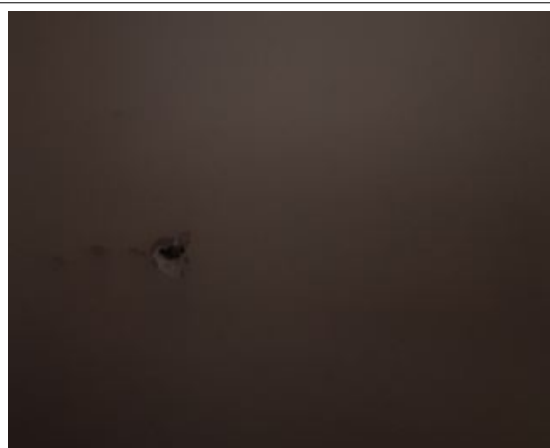

Prélèvement - P004 : Aile Avenue FOCH / Etage 3 / Bureau 1 -
Enduit lissé- (Absence d'amiante)



Prélèvement - P005 : Aile Avenue FOCH / Etage 3 / Bureau 1 -
Peinture- (Absence d'amiante)



Prélèvement - P006 : Aile Rue POIREL / Etage 3 / Bureau 3 -
Dalle de sol- (Absence d'amiante)



Prélèvement - P007 : Aile Rue POIREL / Etage 3 / Bureau 3 -
Bande calicot- (Absence d'amiante)

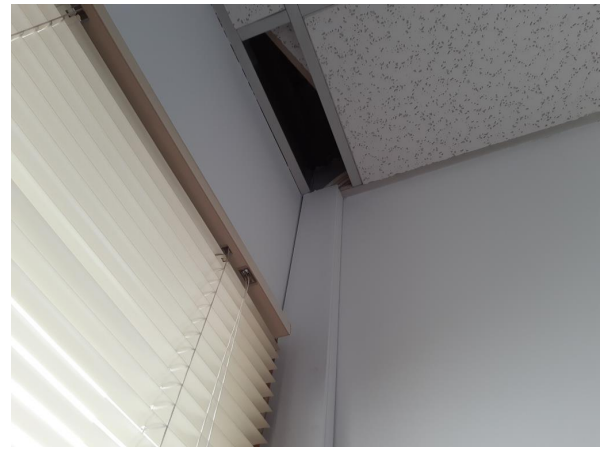

Prélèvement - P008 : Aile Rue POIREL / Etage 3 / Bureau 3 -
Bande de plaque de plâtre- (Absence d'amiante)



Prélèvement - P009 : Aile Rue POIREL / Etage 3 / Bureau 3 -
Enduit lissé- (Absence d'amiante)



Prélèvement - P010 : Aile Rue POIREL / Etage 3 / Bureau 3 -
Peinture- (Absence d'amiante)



Prélèvement - P012 : Aile Rue POIREL / Etage 3 / Bureau 7 -
Dalle de sol- (Absence d'amiante)



Prélèvement - P013 : Aile Rue POIREL / Etage 3 / Dégagement
5 - Bande calicot- (Absence d'amiante)



Prélèvement - P014 : Aile Rue POIREL / Etage 3 / Bureau 8 -
Bande de plaque de plâtre- (Absence d'amiante)



Prélèvement - P015 : Aile Rue POIREL / Etage 3 / Dégagement
5 - Enduit lissé- (Absence d'amiante)



Prélèvement - P016 : Aile Rue POIREL / Etage 3 / Dégagement
5 - Peinture- (Absence d'amiante)

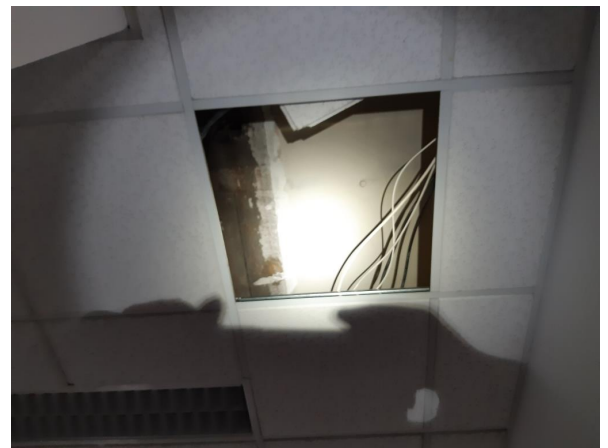

Prélèvement - P017 : Aile Rue POIREL / Etage 3 / Dégagement
5 - Faux plafond- (Absence d'amiante)



Prélèvement - P018 : Aile Rue POIREL / Etage 3 / Sas -
Moquette avec sous couche- (Absence d'amiante)



Prélèvement - P019 : Aile Rue POIREL / Etage 3 / Dégagement
5 - Moquette avec sous couche- (Absence d'amiante)



Prélèvement - P020 : Aile Rue POIREL / Etage 3 / Bureau 7 -
Coffrage perdu- (Absence d'amiante)



Prélèvement - P021 : Aile Rue POIREL / Etage 3 / Bureau 7 -
Enduit lissé- (Absence d'amiante)



Prélèvement - P022 : Aile Rue POIREL / Etage 3 / Dégagement
5 - Enduit lissé- (Absence d'amiante)



Prélèvement - P023 : Aile Avenue FOCH / Etage 3 / Bureau 4 -
Moquette avec sous couche- (Absence d'amiante)



Prélèvement - P024 : Aile Rue POIREL / Etage 3 / Dégagement
Wc - Colle de carrelage- (Absence d'amiante)

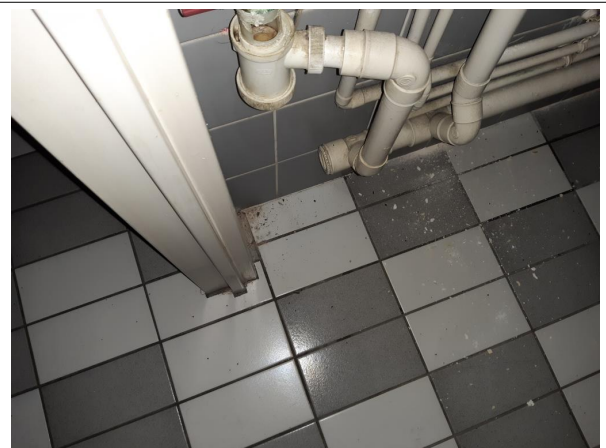

Prélèvement - P025 : Aile Rue POIREL / Etage 3 / Wc 2 - Colle
de carrelage- (Absence d'amiante)

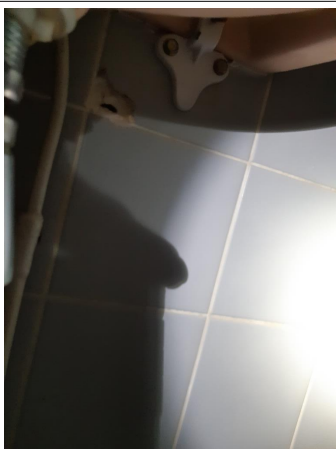

Prélèvement - P026 : Aile Rue POIREL / Etage 3 / Wc 2 - Colle de faïence- (Absence d'amiante)



Prélèvement - P028 : Aile Rue POIREL / Etage 3 / Dégagement Wc - Enduit projeté- (Absence d'amiante)



Prélèvement - P029 : Aile Rue POIREL / Etage 3 / Wc 1 - Enduit projeté- (Absence d'amiante)



Prélèvement - P030 : Aile Rue POIREL / Etage 3 / Dégagement 4 - Peinture- (Absence d'amiante)

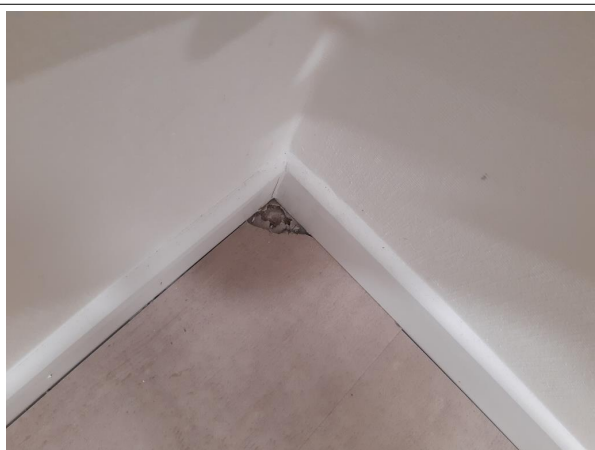

Prélèvement - P031 : Aile Rue MOREY / Etage 3 / Bureau 5 - Sous-couche de revêtement souple- (Absence d'amiante)

7.4. Attestation d'assurance



ATTESTATION D'ASSURANCE

Nous, soussignés **MSIG Insurance Europe AG**, Succursale en France, sis 65 Rue de la Victoire – 75009 PARIS – certifions par la présente que la Société :

BUREAU VERITAS SERVICES France SAS
8 Cours du Triangle
92800 Puteaux

a souscrit auprès de notre Compagnie, pour le compte de sa filiale :

Bureau Veritas Exploitation SAS
8 Cours du Triangle 92800 Puteaux

un contrat d'assurance de **RESPONSABILITE CIVILE** portant le numéro F210.16.0414.

Ce contrat a pour objet de garantir les conséquences pécuniaires de la **RESPONSABILITE CIVILE** pouvant incomber à l'Assuré en raison des dommages corporels, matériels et immatériels causés aux tiers dans le cadre de ses activités de diagnostic immobilier et notamment :

1) Diagnostic amiante

- Repérage amiante avant travaux et démolition,
- Assistance technique pour travaux de traitement de l'amiante,
- Repérage amiante pour constitution de DAPP et de DTA,
- Réalisation ou mise à jour de DAPP,
- Repérage amiante avant/après travaux ou démolition,
- Réalisation ou mise à jour du dossier amiante,
- Examen visuel après travaux de retrait et d'encapsulation,
- Mesures de la concentration des fibres d'amiante dans l'air des immeubles bâtis,
- Prélèvement et analyse d'eau afin de rechercher la présence d'amiante en suspension,
- Analyse d'échantillons prélevés par l'Assuré,
- Mesures d'exposition à l'amiante des travailleurs à leurs postes de travail,
- Vérification périodique de l'état de conservation des matériaux contenant de l'amiante dans les bâtiments,
- Repérage amiante avant-vente,
- Repérage amiante avant travaux y compris de démolition sur installations, structures ou équipements concourant à la réalisation ou la mise en œuvre d'une activité,
- Diagnostic portant sur la gestion des déchets issus de la démolition de catégories de bâtiments (décret 2011-610 du 31 mars 2011) y compris le réemploi des matériaux : concernant cette dernière mission il est précisé que les garanties s'appliquent y compris lorsque la mission porte sur des démolitions ne comportant pas de déchets amiantés.

2) Autres diagnostics

- Diagnostic radon bâtiments,
- Diagnostic monoxyde de carbone,
- Diagnostic accessibilité des handicapés ERP Existants,
- Diagnostic accessibilité des handicapés des voiries,
- Diagnostic de l'état de l'installation intérieure d'électricité / de gaz,
- Diagnostic de l'état des risques naturels et technologiques (ERNT),
- Diagnostic de Performances Energétiques –DPE- :
 - Location
 - Cession immobilière
 - ERP
 - Neuf
- Mise à jour du DPE,

MSIG Insurance Europe AG
Succursale en France
65 Rue de la Victoire
75009 Paris
Tel: +33(0)1 40 67 42 42
Fax: +33(0)1 40 67 12 34

RCS Paris 753143882, APE 6512 Z
Siège social: An den Dominikanern 11-27
50668 Cologne
Allemagne

- Diagnostic des installations d'assainissement non collectif (ANC),
- Etat relatif à la présence de termites dans le bâtiment et diagnostic méréule (DDT),
- Etat parasitaire et diagnostic méréule (hors DDT),
- Diagnostic Plomb avant / après travaux,
- Constat des risques d'exposition au Plomb (CREP) :
 - En cas de location / vente
 - Dans les parties communes
- Risque d'intoxication au plomb dans les peintures,
- Etat des lieux,
- Métrages Loi Carrez/ Loi Boutin,
- Millièmes de copropriété,
- Prêts conventionnés (normes d'habitabilité),
- Sécurité piscine,
- Diagnostic technique Loi SRU,
- Diagnostic de la qualité de l'air intérieur dans les locaux d'habitation ou recevant du public,
- Prélèvement et analyse de poussière et de revêtement afin de rechercher la présence de plomb.

3) Analyses et/ou prélèvements d'échantillons.

4) Conseil en performance énergétique.

5) Toutes missions connexes d'assistance technique et/ou de conseil.

6) Toutes missions d'assistance à la maîtrise d'ouvrage.

7) Toutes missions de maîtrise d'œuvre de désamiantage.

La présente attestation valable du 01/01/2021 au 31/12/2021 à minuit, est délivrée, sous réserve du paiement de la prime d'assurance, pour servir et valoir ce que de droit et ne peut engager la Compagnie au-delà des clauses, termes et conditions du contrat auxquels elle se réfère.

Paris, le 15/12/2020

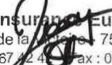
MSIG Insurance Europe AG
65, rue de la Victoire 75009 Paris
Tél : 01 40 67 12 34 Fax : 01 40 67 12 34
RCS Paris 753143882 APE 6512Z

MSIG Insurance Europe AG
Succursale en France
65 Rue de la Victoire
75009 Paris
Tel: +33(0)1 40 67 42 42
Fax: +33(0)1 40 67 12 34

RCS Paris 753143882, APE 6512 Z
Siège social: An den Dominikanern 11-27
50668 Cologne
Allemagne

7.5. Certificat de compétence



CERTIFICAT

N° DTI / 1810-001

Certifie par la présente que :

Cyril BONNEAUX

a passé avec succès les examens relatifs à la certification de ses compétences

DOMAINE TECHNIQUE	INTITULE DU/DE(S) TYPE(S) DE DIAGNOSTIC TECHNIQUE IMMOBILIER	DEBUT DE VALIDITE	FIN DE VALIDITE
AMIANTE	Missions de repérage des matériaux et produits des listes A et B et évaluations périodiques de l'état de conservation des matériaux et produits de la liste A dans les bâtiments autres que ceux relevant de la mention	14/06/2019	13/06/2024
AMIANTE - avec mention	Missions de repérage des matériaux et produits de la liste A et B et évaluations périodiques de l'état de conservation des matériaux et produits de la liste A dans des immeubles de grande hauteur, dans des établissements recevant du public répondant aux catégories 1 à 4, dans des immeubles de travail hébergeant plus de 300 personnes ou dans des bâtiments industriels, missions de repérage des matériaux et produits de la liste C, les examens visuels à l'issue des travaux de retrait ou de confinement	14/06/2019	13/06/2024
CREP	Constat de risque d'exposition au plomb	24/09/2020	23/09/2027
DPE - tous types de bâtiments	Diagnostic de performance énergétique tous types de bâtiments	09/10/2020	08/10/2027

qui ont été réalisés par Socotec Certification France conformément aux arrêtés compétences :

- Arrêté du 8 novembre 2019 relatif aux compétences des personnes physiques opérateurs de repérages, d'évaluation périodique de l'état de conservation des matériaux et produits contenant de l'amiante, et d'examen visuel après travaux dans les immeubles bâtis
- DPE : Arrêté du 2 juillet 2018 définissant les critères de certification des opérateurs de diagnostic technique
- Plomb : Arrêté du 2 juillet 2018 définissant les critères de certification des opérateurs de diagnostic technique



ACCREDITATION N° 4-0085
PORTÉE DISPONIBLE SUR
WWW.COFRAC.FR

Directeur Opérationnel Guillaume Rey

Ce certificat n'a qu'une valeur indicative. La validité réelle d'un certificat SOCOTEC Certification International est matérialisée par la présence dans l'annuaire des certifiés disponible sur le site internet de SOCOTEC Certification France à l'adresse : www.socotec-certification-international.fr.
SOCOTEC Certification France - 13, cours Valmy 92977 PARIS LA DEFENSE - France - SAS au capital de 100 000€ - RCS Créteil 490 984 309 - www.socotec-certification-international.fr

7.6. Rapports d'essais de laboratoire

BUREAU VERITAS EXPLOITATION SAS
Monsieur Cyril BONNEAUX
5 Rue Pablo Picasso
57365 ENNERY

Notre référence : AR-21-LE-007868-01

Numéro de dossier : 21A003557

Référence de dossier : 1510797887/10315988/S3/1/1_10315988/2/3

Madame, Monsieur,

Veuillez trouver ci-joint le rapport d'analyse relatif à l'échantillon suivant :

- N° 21A003557-001 - Référence BV3GW2491 Réf. prél : P001 Aile Avenue FOCH/ Etage 3/ Bureau 1/Revêtement de sol - Dalle de sol - (épaisse/gris(e)/Dalle de sol + colle + ragréage), prélevé par vos soins, et analysé par Eurofins Lab Environment Testing Portugal, Unipessoal Lda.

- N° 21A003557-002 - Référence BV3GW2492 Réf. prél : P002 Aile Avenue FOCH/ Etage 3/ Bureau 1/Cloison - Bande calicot - (papier/blanc(he)/Bande calicot + enduit de jointement), prélevé par vos soins, et analysé par Eurofins Lab Environment Testing Portugal, Unipessoal Lda.

- N° 21A003557-003 - Référence BV3GW2493 Réf. prél : P003 Aile Avenue FOCH/ Etage 3/ Bureau 1/Mur - Bande de plaque de plâtre - (papier/blanc(he)/Bande calicot + enduit de jointement), prélevé par vos soins, et analysé par Eurofins Lab Environment Testing Portugal, Unipessoal Lda.

- N° 21A003557-004 - Référence BV3GW2494 Réf. prél : P004 Aile Avenue FOCH/ Etage 3/ Bureau 1/Plafond - Enduit lissé - (plâtre/blanc(he)/Enduit plâtre en sous-face de dalle béton), prélevé par vos soins, et analysé par Eurofins Lab Environment Testing Portugal, Unipessoal Lda.

- N° 21A003557-005 - Référence BV3GW2495 Réf. prél : P005 Aile Avenue FOCH/ Etage 3/ Bureau 1/Plinthe - Peinture - (décorative/gris(e)), prélevé par vos soins, et analysé par Eurofins Lab Environment Testing Portugal, Unipessoal Lda.

- N° 21A003557-006 - Référence BV3GW2496 Réf. prél : P006 Aile Rue POIREL/ Etage 3/ Bureau 3/Revêtement de sol - Dalle de sol - (épaisse/gris(e)/Dalle de sol 60x60 + colle + ragréage), prélevé par vos soins, et analysé par Eurofins Lab Environment Testing Portugal, Unipessoal Lda.

- N° 21A003557-007 - Référence BV3GW2497 Réf. prél : P007 Aile Rue POIREL/ Etage 3/ Bureau 3/Cloison - Bande calicot - (papier/blanc(he)/Bande calicot + enduit de jointement), prélevé par vos soins, et analysé par Eurofins Lab Environment Testing Portugal, Unipessoal Lda.

- N° 21A003557-008 - Référence BV3GW2498 Réf. prél : P008 Aile Rue POIREL/ Etage 3/ Bureau 3/Mur - Bande de plaque de plâtre - (papier/blanc(he)/Bande calicot + enduit de jointement), prélevé par vos soins, et analysé par Eurofins Lab Environment Testing Portugal, Unipessoal Lda.

- N° 21A003557-009 - Référence BV3GW2499 Réf. prél : P009 Aile Rue POIREL/ Etage 3/ Bureau 3/Plafond - Enduit lissé - (plâtre/blanc(he)/Enduit plâtre en sous-face de dalle béton), prélevé par vos soins, et analysé par Eurofins Lab Environment Testing Portugal, Unipessoal Lda.

- N° 21A003557-010 - Référence BV3GW2500 Réf. prél : P010 Aile Rue POIREL/ Etage 3/ Bureau 3/Plinthe - Peinture - (décorative/gris(e)), prélevé par vos soins, et analysé par Eurofins Lab Environment Testing Portugal, Unipessoal Lda.

- N° 21A003557-011 - Référence BV3GW2501 Réf. prél : P011 Aile Rue POIREL/ Etage 3/ Bureau 3/Plafond - Faux plafond - (fibres/blanc(he)/Dalles de faux plafond 60x60), prélevé par vos soins, et analysé par Eurofins Lab Environment Testing Portugal, Unipessoal Lda.

- N° 21A003557-012 - Référence BV3GW2502 Réf. prél : P012 Aile Rue POIREL/ Etage 3/ Bureau 7/Revêtement de sol - Dalle de sol - (épaisse/gris(e)/Dalle de sol 60x60 + colle + ragréage), prélevé par vos soins, et analysé par Eurofins Lab Environment Testing Portugal, Unipessoal Lda.

- N° 21A003557-013 - Référence BV3GW2503 Réf. prél : P013 Aile Rue POIREL/ Etage 3/ Dégagement 5/Cloison - Bande calicot - (papier/blanc(he)/Bande calicot + enduit de jointement), prélevé par vos soins, et analysé par Eurofins Lab Environment Testing Portugal, Unipessoal Lda.

- N° 21A003557-014 - Référence BV3GW2504 Réf. prél : P014 Aile Rue POIREL/ Etage 3/ Bureau 8/Mur - Bande de plaque de plâtre - (papier/blanc(he)/Bande calicot + enduit de jointement), prélevé par vos soins, et analysé par Eurofins Lab Environment Testing Portugal, Unipessoal Lda.

- N° 21A003557-015 - Référence BV3GW2505 Réf. prél : P015 Aile Rue POIREL/ Etage 3/ Dégagement 5/Plafond - Enduit lissé - (plâtre/blanc(he)), prélevé par vos soins, et analysé par Eurofins Lab Environment Testing Portugal, Unipessoal Lda.

- N° 21A003557-016 - Référence BV3GW2506 Réf. prél : P016 Aile Rue POIREL/ Etage 3/ Dégagement 5/Porte - Peinture - (décorative/gris(e)), prélevé par vos soins, et analysé par Eurofins Lab Environment Testing Portugal, Unipessoal Lda.

- N° 21A003557-017 - Référence BV3GW2507 Réf. pré : P017 Aile Rue POIREL/ Etage 3/ Dégagement 5/Plafond - Faux plafond - (fibreuse/blanc(he)/Dalles de faux plafond 60x60), prélevé par vos soins, et analysé par Eurofins Lab Environment Testing Portugal, Unipessoal Lda.

- N° 21A003557-018 - Référence BV3GW2508 Réf. pré : P018 Aile Rue POIREL/ Etage 3/ Sas/Revêtement de sol - Moquette avec sous couche - (fibreuse/gris(e)/Sous-couche moquette + colle + ragréage), prélevé par vos soins, et analysé par Eurofins Lab Environment Testing Portugal, Unipessoal Lda.

- N° 21A003557-019 - Référence BV3GW2509 Réf. pré : P019 Aile Rue POIREL/ Etage 3/ Dégagement 5/Revêtement de sol - Moquette avec sous couche - (fibreuse/gris(e)/Sous-couche moquette + colle + ragréage), prélevé par vos soins, et analysé par Eurofins Lab Environment Testing Portugal, Unipessoal Lda.

- N° 21A003557-020 - Référence BV3GW2510 Réf. pré : P020 Aile Rue POIREL/ Etage 3/ Bureau 7/Plafond - Coffrage perdu - (béton/gris(e)), prélevé par vos soins, et analysé par Eurofins Lab Environment Testing Portugal, Unipessoal Lda.

- N° 21A003557-021 - Référence BV3GW2511 Réf. pré : P021 Aile Rue POIREL/ Etage 3/ Bureau 7/Plafond - Enduit lissé - (imprégné-plâtre/blanc(he)/Enduit plâtre fibreux), prélevé par vos soins, et analysé par Eurofins Lab Environment Testing Portugal, Unipessoal Lda.

- N° 21A003557-022 - Référence BV3GW2512 Réf. pré : P022 Aile Rue POIREL/ Etage 3/ Dégagement 5/Plafond - Enduit lissé - (imprégné-plâtre/blanc(he)/Enduit plâtre fibreux), prélevé par vos soins, et analysé par Eurofins Lab Environment Testing Portugal, Unipessoal Lda.

- N° 21A003557-023 - Référence BV3GW2513 Réf. pré : P023 Aile Avenue FOCH/ Etage 3/ Bureau 4/Revêtement de sol - Moquette avec sous couche - (fibreuse/gris(e)/Sous-couche moquette + colle + ragréage), prélevé par vos soins, et analysé par Eurofins Lab Environment Testing Portugal, Unipessoal Lda.

- N° 21A003557-024 - Référence BV3GW2514 Réf. pré : P024 Aile Rue POIREL/ Etage 3/ Dégagement Wc/Revêtement de sol - Colle de carrelage - (mortier/gris(e)/Colle de carrelage 10x20 + joint + ragréage), prélevé par vos soins, et analysé par Eurofins Lab Environment Testing Portugal, Unipessoal Lda.

- N° 21A003557-025 - Référence BV3GW2515 Réf. pré : P025 Aile Rue POIREL/ Etage 3/ Wc 2/Revêtement de sol - Colle de carrelage - (mortier/gris(e)/Colle de carrelage 10x20 + joint + ragréage), prélevé par vos soins, et analysé par Eurofins Lab Environment Testing Portugal, Unipessoal Lda.

- N° 21A003557-026 - Référence BV3GW2516 Réf. pré : P026 Aile Rue POIREL/ Etage 3/ Wc 2/Revêtement de cloison - Colle de faïence - (mortier/gris(e)/Colle grise de faïence 20x20 grise), prélevé par vos soins, et analysé par Eurofins Lab Environment Testing Portugal, Unipessoal Lda.

- N° 21A003557-027 - Référence BV3GW2517 Réf. pré : P027 Aile Rue POIREL/ Etage 3/ Wc 1/Revêtement de cloison - Colle de faïence - (mortier/gris(e))/Colle de carrelage 10x20 + joint + ragréage), prélevé par vos soins, et analysé par Eurofins Lab Environment Testing Portugal, Unipessoal Lda.

- N° 21A003557-028 - Référence BV3GW2518 Réf. pré : P028 Aile Rue POIREL/ Etage 3/ Dégagement Wc/Cloison - Enduit projeté - (plâtreux/blanc(he)), prélevé par vos soins, et analysé par Eurofins Lab Environment Testing Portugal, Unipessoal Lda.

- N° 21A003557-029 - Référence BV3GW2519 Réf. pré : P029 Aile Rue POIREL/ Etage 3/ Wc 1/Cloison - Enduit projeté - (plâtreux/blanc(he)), prélevé par vos soins, et analysé par Eurofins Lab Environment Testing Portugal, Unipessoal Lda.

- N° 21A003557-030 - Référence BV3GW2520 Réf. pré : P030 Aile Rue POIREL/ Etage 3/ Dégagement 4/Porte - Peinture - (décorative/gris(e)), prélevé par vos soins, et analysé par Eurofins Lab Environment Testing Portugal, Unipessoal Lda.

- N° 21A003557-031 - Référence BV3GW2521 Réf. pré : P031 Aile Rue MOREY/ Etage 3/ Bureau 5/Revêtement de sol - Sous-couche de revêtement souple - (feutre/blanc(he))/Sous-couche de revêtement de sol + colle + ragréage), prélevé par vos soins, et analysé par Eurofins Lab Environment Testing Portugal, Unipessoal Lda.

Vous souhaitant bonne réception,

Cordialement,

Votre laboratoire Eurofins Analyses pour le Bâtiment Est SAS

BUREAU VERITAS EXPLOITATION SAS
Monsieur Cyril BONNEAUX
 5 Rue Pablo Picasso
 57365 ENNERY

RAPPORT D'ANALYSE D'AMIANTE DANS LES MATERIAUX

N° de rapport d'analyse : AR-21-EK-007440-01	Version du : 05/02/2021 7:28	Page 1/11
Référence laboratoire N° : 21EK010681	Référence de suivi du dossier N° : 21A003557	
Reçu au laboratoire le : 02/02/2021	Date de réception : 01/02/2021	
Date d'analyse : 04/02/2021		
Référence dossier Client: 21A003557 - 1510797887/10315988/S3/1/1_10315988/2/3		

N° éch.	Référence client	Description visuelle	Technique utilisée / Analyste	Préparation		Résultats
				Nb prep / Nb grilles ou lames	Type	
001	21A003557-001 - BV3GW2491 Réf. prél P001 Aile Avenue FOCH/ Etage 3/ Bureau 1/ Revêtement de sol - Dalle de sol - (épaisse/gris(e)/Dalle de sol + colle + ragréage)	Matériau souple de type revêtement de sol (gris)	MET / HR2Y	1 / 1	Calcination et/ou attaque acide (méthode interne de traitement)	Fibres d'amiante non détectées
		Matériau de type colle (jaune) ; matériau semi-dur de type ragréage (rose) ; matériau de type colle (jaune) ; matériau semi-dur de type ragréage (gris)	MET / HR2Y	1 / 1	Calcination et/ou attaque acide (méthode interne de traitement)	Fibres d'amiante non détectées
002	21A003557-002 - BV3GW2492 Réf. prél P002 Aile Avenue FOCH/ Etage 3/ Bureau 1/ Cloison - Bande calicot - (papier/blanc(he)/Bande calicot + enduit de jointement)	Matériau semi-dur de type enduit (beige) ; matériau souple fibreux de type papier, carton (marron) ; matériau semi-dur de type plâtre (blanc)	MET / HR2Y	1 / 1	Calcination et/ou attaque acide (méthode interne de traitement)	Fibres d'amiante non détectées
		Matériau souple fibreux de type papier, carton (marron)	MOLP / UU74	2 / 2	-	Fibres d'amiante non détectées
003	21A003557-003 - BV3GW2493 Réf. prél P003 Aile Avenue FOCH/ Etage 3/ Bureau 1/ Mur - Bande de plaque de plâtre - (papier/blanc(he)/Bande calicot + enduit de jointement)	Matériau fibreux de type papier peint (blanc) ; matériau semi-dur de type enduit (blanc) ; matériau semi-dur de type plaque (plâtreux) (marron) en traces	MET / HR2Y	1 / 1	Calcination et/ou attaque acide (méthode interne de traitement)	Fibres d'amiante non détectées

La reproduction de ce document n'est autorisée que sous sa forme intégrale. Il comporte 11 page(s). Le présent rapport ne concerne que les objets soumis à l'essai tels qu'ils ont été reçus au laboratoire. Les essais identifiés par le symbole * ne sont pas inclus dans la portée d'accréditation.

RAPPORT D'ANALYSE D'AMIANTE DANS LES MATERIAUX

N° de rapport d'analyse : AR-21-EK-007440-01

Version du : 05/02/2021 7:28

Page 2/11

Référence laboratoire N° : 21EK010681

Référence de suivi du dossier N° : 21A003557

Reçu au laboratoire le : 02/02/2021

Date de réception : 01/02/2021

Date d'analyse : 04/02/2021

Référence dossier Client: 21A003557 - 1510797887/10315988/S3/1/1_10315988/2/3

N° éch.	Référence client	Description visuelle	Technique utilisée / Analyste	Préparation		Résultats
				Nb prep / Nb grilles ou lames	Type	
004	21A003557-004 - BV3GW2494 Réf. prél P004 Aile Avenue FOCH/ Etage 3/ Bureau 1/Plafond - Enduit lissé - (plâtre/blanc(he)/Enduit plâtre en sous-face de dalle béton)	Matériau de type peinture (beige) ; matériau semi-dur de type enduit (beige) ; matériau semi-dur de type plâtre (blanc)	MET / HR2Y	1 / 1	Calcination et/ou attaque acide (méthode interne de traitement)	Fibres d'amiante non détectées
		Matériau semi-dur de type plâtre (blanc)	MET / HR2Y	1 / 1	Calcination et/ou attaque acide (méthode interne de traitement)	Fibres d'amiante non détectées
005	21A003557-005 - BV3GW2495 Réf. prél P005 Aile Avenue FOCH/ Etage 3/ Bureau 1/Plinthe - Peinture - (décorative/gris(e))	Matériau de type peinture (gris) ; matériau semi-dur (blanc) ; matériau semi-dur fibreux de type bois, copeaux (beige)	MET / HR2Y	1 / 1	Calcination et/ou attaque acide (méthode interne de traitement)	Fibres d'amiante non détectées
006	21A003557-006 - BV3GW2496 Réf. prél P006 Aile Rue POIREL/ Etage 3/ Bureau 3/Revêtement de sol - Dalle de sol - (épaisse/gris(e))/Dalle de sol 60x60 + colle + ragréage)	Matériau souple de type revêtement de sol (gris)	MET / HR2Y	1 / 1	Calcination et/ou attaque acide (méthode interne de traitement)	Fibres d'amiante non détectées
		Matériau de type colle (jaune) ; matériau semi-dur de type ragréage matériau semi-dur fibreux de type bois, copeaux ; matériau de type colle (jaune) ; matériau semi-dur de type ragréage (granulaire) (gris)	MET / HR2Y	1 / 1	Calcination et/ou attaque acide (méthode interne de traitement)	Fibres d'amiante non détectées

La reproduction de ce document n'est autorisée que sous sa forme intégrale. Il comporte 11 page(s). Le présent rapport ne concerne que les objets soumis à l'essai tels qu'ils ont été reçus au laboratoire. Les essais identifiés par le symbole * ne sont pas inclus dans la portée d'accréditation.

RAPPORT D'ANALYSE D'AMIANTE DANS LES MATERIAUX

N° de rapport d'analyse : AR-21-EK-007440-01

Version du : 05/02/2021 7:28

Page3/11

Référence laboratoire N° : 21EK010681

Référence de suivi du dossier N° : 21A003557

Reçu au laboratoire le : 02/02/2021

Date de réception : 01/02/2021

Date d'analyse : 04/02/2021

Référence dossier Client: 21A003557 - 1510797887/10315988/S3/1/1_10315988/2/3

N° éch.	Référence client	Description visuelle	Technique utilisée / Analyste	Préparation		Résultats
				Nb prep / Nb grilles ou lames	Type	
007	21A003557-007 - BV3GW2497 Réf. prél P007 Aile Rue POIREL/ Etage 3/ Bureau 3/Cloison - Bande calicot - (papier/blanc(he)/Band e calicot + enduit de jointement)	Matériau de type peinture (blanc) ; matériau semi-dur de type enduit (beige) ; matériau semi-dur de type plaque (plâtreux) (marron)	MET / HR2Y	1 / 1	Calcination et/ou attaque acide (méthode interne de traitement)	Fibres d'amiante non détectées
008	21A003557-008 - BV3GW2498 Réf. prél P008 Aile Rue POIREL/ Etage 3/ Bureau 3/Mur - Bande de plaque de plâtre - (papier/blanc(he)/Band e calicot + enduit de jointement)	Matériau fibreux de type papier peint (blanc) ; matériau semi-dur de type enduit (blanc) ; matériau semi-dur de type plaque (plâtreux) (marron)	MET / C3DM	1 / 1	Calcination et/ou attaque acide (méthode interne de traitement)	Fibres d'amiante non détectées
009	21A003557-009 - BV3GW2499 Réf. prél P009 Aile Rue POIREL/ Etage 3/ Bureau 3/Plafond - Enduit lissé - (plâtre/blanc(he)/Enduit plâtre en sous-face de dalle béton)	Matériau de type peinture (beige) ; matériau semi-dur de type enduit (blanc) ; matériau semi-dur de type plâtre (blanc) ; matériau dur de type mortier, béton, chape (gris)	MET / C3DM	1 / 1	Calcination et/ou attaque acide (méthode interne de traitement)	Fibres d'amiante non détectées
010	21A003557-010 - BV3GW2500 Réf. prél P010 Aile Rue POIREL/ Etage 3/ Bureau 3/Plinthe - Peinture - (décorative/gris(e))	Matériau de type peinture (gris) ; matériau semi-dur (blanc) ; matériau semi-dur fibreux de type bois, copeaux (beige)	MET / C3DM	1 / 1	Calcination et/ou attaque acide (méthode interne de traitement)	Fibres d'amiante non détectées

La reproduction de ce document n'est autorisée que sous sa forme intégrale. Il comporte 11 page(s). Le présent rapport ne concerne que les objets soumis à l'essai tels qu'ils ont été reçus au laboratoire. Les essais identifiés par le symbole * ne sont pas inclus dans la portée d'accréditation.

RAPPORT D'ANALYSE D'AMIANTE DANS LES MATERIAUX

N° de rapport d'analyse : AR-21-EK-007440-01

Version du : 05/02/2021 7:28

Page4/11

Référence laboratoire N° : 21EK010681

Référence de suivi du dossier N° : 21A003557

Reçu au laboratoire le : 02/02/2021

Date de réception : 01/02/2021

Date d'analyse : 04/02/2021

Référence dossier Client: 21A003557 - 1510797887/10315988/S3/1/1_10315988/2/3

N° éch.	Référence client	Description visuelle	Technique utilisée / Analyste	Préparation		Résultats
				Nb prep / Nb grilles ou lames	Type	
011	21A003557-011 - BV3GW2501 Réf. prél P011 Aile Rue POIREL/ Etage 3/ Bureau 3/Plafond - Faux plafond - (fibreuse/blanc(he)/Dalle s de faux plafond 60x60)	Matériau de type peinture (blanc) ; matériau semi-dur fibreux de type faux-plafonds (beige) ; matériau semi-dur (beige)	MET / C3DM	1 / 1	Calcination et/ou attaque acide (méthode interne de traitement)	Fibres d'amiante non détectées
012	21A003557-012 - BV3GW2502 Réf. prél P012 Aile Rue POIREL/ Etage 3/ Bureau 7/Revêtement de sol - Dalle de sol - (épaisse/gris(e)/Dalle de sol 60x60 + colle + ragréage)	Matériau souple de type revêtement de sol (gris)	MET / C3DM	1 / 1	Calcination et/ou attaque acide (méthode interne de traitement)	Fibres d'amiante non détectées
		Matériau de type colle (jaune) ; matériau semi-dur de type ragréage (gris) ; matériau de type colle (jaune) ; matériau dur de type mortier, béton, chape (gris)	MET / C3DM	1 / 1	Calcination et/ou attaque acide (méthode interne de traitement)	Fibres d'amiante non détectées
013	21A003557-013 - BV3GW2503 Réf. prél P013 Aile Rue POIREL/ Etage 3/ Dégagement 5/Cloison - Bande calicot - (papier/blanc(he)/Bande calicot + enduit de jointement)	Matériau de type peinture (blanc) ; matériau semi-dur de type enduit (blanc) ; matériau souple fibreux de type papier, carton (blanc) ; matériau semi-dur de type enduit (beige) (clair) ; matériau souple fibreux de type papier, carton (marron) ; matériau semi-dur de type plâtre (blanc) en traces	MET / C3DM	1 / 1	Calcination et/ou attaque acide (méthode interne de traitement)	Fibres d'amiante non détectées
		Matériau souple fibreux de type papier, carton (blanc)	MOLP / UU74	2 / 2	-	Fibres d'amiante non détectées

La reproduction de ce document n'est autorisée que sous sa forme intégrale. Il comporte 11 page(s). Le présent rapport ne concerne que les objets soumis à l'essai tels qu'ils ont été reçus au laboratoire. Les essais identifiés par le symbole * ne sont pas inclus dans la portée d'accréditation.

RAPPORT D'ANALYSE D'AMIANTE DANS LES MATERIAUX

N° de rapport d'analyse : AR-21-EK-007440-01

Version du : 05/02/2021 7:28

Page 5/11

Référence laboratoire N° : 21EK010681

Référence de suivi du dossier N° : 21A003557

Reçu au laboratoire le : 02/02/2021

Date de réception : 01/02/2021

Date d'analyse : 04/02/2021

Référence dossier Client: 21A003557 - 1510797887/10315988/S3/1/1_10315988/2/3

N° éch.	Référence client	Description visuelle	Technique utilisée / Analyste	Préparation		Résultats
				Nb prep / Nb grilles ou lames	Type	
		Matériau souple fibreux de type papier, carton (marron)	MOLP / UU74	2 / 2	-	Fibres d'amiante non détectées
014	21A003557-014 - BV3GW2504 Réf. prél P014 Aile Rue POIREL/ Etage 3/ Bureau 8/Mur - Bande de plaque de plâtre - (papier/blanc(he)/Band e calicot + enduit de jointement)	Matériau fibreux de type papier peint (gris) + (blanc) ; matériau semi-dur de type enduit (blanc) ; matériau semi-dur de type plaque (plâtreux) (marron) en traces	MET / C3DM	1 / 1	Calcination et/ou attaque acide (méthode interne de traitement)	Fibres d'amiante non détectées
015	21A003557-015 - BV3GW2505 Réf. prél P015 Aile Rue POIREL/ Etage 3/ Dégagement 5/Plafond - Enduit lissé - (plâtre/blanc(he))	Matériau de type système d'enduit peinture (beige) ; matériau semi-dur de type plâtre (blanc)	MET / C3DM	1 / 1	Calcination et/ou attaque acide (méthode interne de traitement)	Fibres d'amiante non détectées
		Matériau semi-dur de type plâtre (blanc)	MET / C3DM	1 / 1	Calcination et/ou attaque acide (méthode interne de traitement)	Fibres d'amiante non détectées
016	21A003557-016 - BV3GW2506 Réf. prél P016 Aile Rue POIREL/ Etage 3/ Dégagement 5/Porte - Peinture - (décorative/gris(e))	Matériau de type peinture (gris) ; matériau semi-dur (blanc) ; matériau semi-dur fibreux de type bois, copeaux (beige)	MET / C3DM	1 / 1	Calcination et/ou attaque acide (méthode interne de traitement)	Fibres d'amiante non détectées

La reproduction de ce document n'est autorisée que sous sa forme intégrale. Il comporte 11 page(s). Le présent rapport ne concerne que les objets soumis à l'essai tels qu'ils ont été reçus au laboratoire. Les essais identifiés par le symbole * ne sont pas inclus dans la portée d'accréditation.

RAPPORT D'ANALYSE D'AMIANTE DANS LES MATERIAUX

N° de rapport d'analyse : AR-21-EK-007440-01

Version du : 05/02/2021 7:28

Page 6/11

Référence laboratoire N° : 21EK010681

Référence de suivi du dossier N° : 21A003557

Reçu au laboratoire le : 02/02/2021

Date de réception : 01/02/2021

Date d'analyse : 04/02/2021

Référence dossier Client: 21A003557 - 1510797887/10315988/S3/1/1_10315988/2/3

N° éch.	Référence client	Description visuelle	Technique utilisée / Analyste	Préparation		Résultats
				Nb prep / Nb grilles ou lames	Type	
017	21A003557-017 - BV3GW2507 Réf. prél P017 Aile Rue POIREL/ Etage 3/ Dégagement 5/Plafond - Faux plafond - (fibreuse/blanc(he)/Dalle s de faux plafond 60x60)	Matériau de type peinture (blanc) ; matériau semi-dur fibreux de type faux-plafonds (beige) ; matériau semi-dur (beige)	MET / C3DM	1 / 1	Calcination et/ou attaque acide (méthode interne de traitement)	Fibres d'amiante non détectées
018	21A003557-018 - BV3GW2508 Réf. prél P018 Aile Rue POIREL/ Etage 3/ Sas/Revêtement de sol - Moquette avec sous couche - (fibreuse/gris(e)/Sous-couche moquette + colle + ragréage)	Matériau souple fibreux de type moquette (bleu) ; matériau semi-dur (fibreux) (bitumineux) (noir)	MET / C3DM	1 / 1	Calcination et/ou attaque acide (méthode interne de traitement)	Fibres d'amiante non détectées
		Matériau (fibreux) (noir) ; matériau semi-dur de type ragréage (rose) ; matériau semi-dur de type ragréage (gris) ; matériau de type colle (jaune) ; matériau semi-dur de type ragréage (gris) (clair) ; matériau dur de type mortier, béton, chape (gris) ; matériau semi-dur fibreux de type bois, copeaux (marron)	MET / C3DM	1 / 1	Calcination et/ou attaque acide (méthode interne de traitement)	Fibres d'amiante non détectées
019	21A003557-019 - BV3GW2509 Réf. prél P019 Aile Rue POIREL/ Etage 3/ Dégagement 5/Revêtement de sol - Moquette avec sous couche - (fibreuse/gris(e)/Sous-couche moquette + colle + ragréage)	Matériau souple fibreux de type moquette (bleu) ; matériau semi-dur (fibreux) (bitumineux) (noir)	MET / C3DM	1 / 1	Calcination et/ou attaque acide (méthode interne de traitement)	Fibres d'amiante non détectées

La reproduction de ce document n'est autorisée que sous sa forme intégrale. Il comporte 11 page(s). Le présent rapport ne concerne que les objets soumis à l'essai tels qu'ils ont été reçus au laboratoire. Les essais identifiés par le symbole * ne sont pas inclus dans la portée d'accréditation.

RAPPORT D'ANALYSE D'AMIANTE DANS LES MATERIAUX

N° de rapport d'analyse : AR-21-EK-007440-01

Version du : 05/02/2021 7:28

Page 7/11

Référence laboratoire N° : 21EK010681

Référence de suivi du dossier N° : 21A003557

Reçu au laboratoire le : 02/02/2021

Date de réception : 01/02/2021

Date d'analyse : 04/02/2021

Référence dossier Client: 21A003557 - 1510797887/10315988/S3/1/1_10315988/2/3

N° éch.	Référence client	Description visuelle	Technique utilisée / Analyste	Préparation		Résultats
				Nb prep / Nb grilles ou lames	Type	
		Matériau de type colle (jaune) ; matériau semi-dur de type ragréage (rose) ; matériau de type colle (jaune) ; matériau semi-dur (beige) ; matériau semi-dur (granulaire) (beige)	MET / C3DM	1 / 1	Calcination et/ou attaque acide (méthode interne de traitement)	Fibres d'amiante non détectées
020	21A003557-020 - BV3GW2510 Réf. prél P020 Aile Rue POIREL/ Etage 3/ Bureau 7/Plafond - Coffrage perdu - (béton/gris(e))	Matériau dur de type mortier, béton, chape (gris)	MET / C3DM	1 / 1	Calcination et/ou attaque acide (méthode interne de traitement)	Fibres d'amiante non détectées
021	21A003557-021 - BV3GW2511 Réf. prél : P021 Aile Rue POIREL/ Etage 3/ Bureau 7/Plafond - Enduit lissé - (imprégné-plâtre/blanc(he)/Enduit plâtre fibreux)	Matériau de type système d'enduit peinture (rose) ; matériau semi-dur de type plâtre (blanc)	MET / C3DM	1 / 1	Calcination et/ou attaque acide (méthode interne de traitement)	Fibres d'amiante non détectées
		Matériau semi-dur de type plâtre (blanc) ; matériau semi-dur de type plâtre (fibreux) (blanc)	MET / C3DM	1 / 1	Calcination et/ou attaque acide (méthode interne de traitement)	Fibres d'amiante non détectées
022	21A003557-022 - BV3GW2512 Réf. prél P022 Aile Rue POIREL/ Etage 3/ Dégagement 5/Plafond - Enduit lissé - (imprégné-plâtre/blanc(he)/Enduit plâtre fibreux)	Matériau semi-dur de type plâtre (fibreux) (beige)	MET / X6VE	1 / 1	Calcination et/ou attaque acide (méthode interne de traitement)	Fibres d'amiante non détectées

La reproduction de ce document n'est autorisée que sous sa forme intégrale. Il comporte 11 page(s). Le présent rapport ne concerne que les objets soumis à l'essai tels qu'ils ont été reçus au laboratoire. Les essais identifiés par le symbole * ne sont pas inclus dans la portée d'accréditation.

RAPPORT D'ANALYSE D'AMIANTE DANS LES MATERIAUX

N° de rapport d'analyse : AR-21-EK-007440-01

Version du : 05/02/2021 7:28

Page 8/11

Référence laboratoire N° : 21EK010681

Référence de suivi du dossier N° : 21A003557

Reçu au laboratoire le : 02/02/2021

Date de réception : 01/02/2021

Date d'analyse : 04/02/2021

Référence dossier Client: 21A003557 - 1510797887/10315988/S3/1/1_10315988/2/3

N° éch.	Référence client	Description visuelle	Technique utilisée / Analyste	Préparation		Résultats
				Nb prep / Nb grilles ou lames	Type	
		Matériau semi-dur de type plâtre (fibreuse) (beige) en traces ; matériau dur de type mortier, béton, chape (gris)	MET / X6VE	1 / 1	Calcination et/ou attaque acide (méthode interne de traitement)	Fibres d'amiante non détectées
023	21A003557-023 - BV3GW2513 Réf. prél P023 Aile Avenue FOCH/ Etage 3/ Bureau 4/Revêtement de sol - Moquette avec sous couche - (fibreuse/gris(e))/Sous-couche moquette + colle + ragréage)	Matériau souple fibreux de type moquette (gris) ; matériau semi-dur (fibreuse) (bitumineux) (noir)	MET / WW9X	1 / 1	Calcination et/ou attaque acide (méthode interne de traitement)	Fibres d'amiante non détectées
		Matériau de type colle (jaune) ; matériau semi-dur de type ragréage (rose)	MET / WW9X	1 / 1	Calcination et/ou attaque acide (méthode interne de traitement)	Fibres d'amiante non détectées
024	21A003557-024 - BV3GW2514 Réf. prél P024 Aile Rue POIREL/ Etage 3/ Dégagement Wc/Revêtement de sol - Colle de carrelage - (mortier/gris(e))/Colle de carrelage 10x20 + joint + ragréage)	Matériau dur de type carrelage, faïence (blanc) ; matériau souple (blanc) ; matériau dur de type ciment-colle (beige) ; matériau semi-dur (beige) ; matériau semi-dur (beige) (foncé) ; matériau dur de type joint ciment (gris)	MET / X6VE	1 / 1	Calcination et/ou attaque acide (méthode interne de traitement)	Fibres d'amiante non détectées
		Matériau de type peinture (orange) ; matériau semi-dur (gris) ; matériau semi-dur (beige) ; matériau semi-dur (rose) ; matériau semi-dur (gris) (clair)	MET / X6VE	1 / 1	Calcination et/ou attaque acide (méthode interne de traitement)	Fibres d'amiante non détectées

La reproduction de ce document n'est autorisée que sous sa forme intégrale. Il comporte 11 page(s). Le présent rapport ne concerne que les objets soumis à l'essai tels qu'ils ont été reçus au laboratoire. Les essais identifiés par le symbole * ne sont pas inclus dans la portée d'accréditation.

RAPPORT D'ANALYSE D'AMIANTE DANS LES MATERIAUX

N° de rapport d'analyse : AR-21-EK-007440-01

Version du : 05/02/2021 7:28

Page 9/11

Référence laboratoire N° : 21EK010681

Référence de suivi du dossier N° : 21A003557

Reçu au laboratoire le : 02/02/2021

Date de réception : 01/02/2021

Date d'analyse : 04/02/2021

Référence dossier Client: 21A003557 - 1510797887/10315988/S3/1/1_10315988/2/3

N° éch.	Référence client	Description visuelle	Technique utilisée / Analyste	Préparation		Résultats
				Nb prep / Nb grilles ou lames	Type	
025	21A003557-025 - BV3GW2515 Réf. prél P025 Aile Rue POIREL/ Etage 3/ Wc 2/ Revêtement de sol - Colle de carrelage - (mortier/gris(e)/Colle de carrelage 10x20 + joint + ragréage)	Matériau souple (blanc) ; matériau dur de type carrelage, faïence (gris) ; matériau dur de type ciment-colle (beige) ; matériau semi-dur (blanc) en traces ; matériau dur de type joint ciment (gris)	MET / X6VE	1 / 1	Calcination et/ou attaque acide (méthode interne de traitement)	Fibres d'amiante non détectées
		Matériau semi-dur (beige) ; matériau semi-dur (rose) ; matériau semi-dur (gris) en traces	MET / R6GL	1 / 1	Calcination et/ou attaque acide (méthode interne de traitement)	Fibres d'amiante non détectées
026	21A003557-026 - BV3GW2516 Réf. prél P026 Aile Rue POIREL/ Etage 3/ Wc 2/ Revêtement de cloison - Colle de faïence - (mortier/gris(e)/Colle grise de faïence 20x20 grise)	Matériau dur de type carrelage, faïence (gris) ; matériau dur de type joint ciment (blanc) ; matériau dur de type ciment-colle (beige) ; matériau semi-dur (blanc)	MET / X6VE	1 / 1	Calcination et/ou attaque acide (méthode interne de traitement)	Fibres d'amiante non détectées
027	21A003557-027 - BV3GW2517 Réf. prél P027 Aile Rue POIREL/ Etage 3/ Wc 1/ Revêtement de cloison - Colle de faïence - (mortier/gris(e)/Colle de carrelage 10x20 + joint + ragréage)	Matériau dur de type carrelage, faïence (gris) ; matériau dur de type ciment-colle (beige) ; matériau semi-dur (blanc)	MET / R6GL	1 / 1	Calcination et/ou attaque acide (méthode interne de traitement)	Fibres d'amiante non détectées

La reproduction de ce document n'est autorisée que sous sa forme intégrale. Il comporte 11 page(s). Le présent rapport ne concerne que les objets soumis à l'essai tels qu'ils ont été reçus au laboratoire. Les essais identifiés par le symbole * ne sont pas inclus dans la portée d'accréditation.

RAPPORT D'ANALYSE D'AMIANTE DANS LES MATERIAUX

N° de rapport d'analyse : AR-21-EK-007440-01

Version du : 05/02/2021 7:28

Page 10/11

Référence laboratoire N° : 21EK010681

Référence de suivi du dossier N° : 21A003557

Reçu au laboratoire le : 02/02/2021

Date de réception : 01/02/2021

Date d'analyse : 04/02/2021

Référence dossier Client: 21A003557 - 1510797887/10315988/S3/1/1_10315988/2/3

N° éch.	Référence client	Description visuelle	Technique utilisée / Analyste	Préparation		Résultats
				Nb prep / Nb grilles ou lames	Type	
028	21A003557-028 - BV3GW2518 Réf. prél P028 Aile Rue POIREL/ Etage 3/ Dégagement Wc/Cloison - Enduit projeté - (plâtreux/blanc(he))	Matériau de type peinture (beige) ; matériau semi-dur de type enduit (fibreuse) (blanc)	MET / X6VE	1 / 1	Calcination et/ou attaque acide (méthode interne de traitement)	Fibres d'amiante non détectées
029	21A003557-029 - BV3GW2519 Réf. prél P029 Aile Rue POIREL/ Etage 3/ Wc 1/Cloison - Enduit projeté - (plâtreux/blanc(he))	Matériau souple bitumineux (noir) (fibreuse) (blanc)	MET / WW9X	1 / 1	Calcination et/ou attaque acide (méthode interne de traitement)	Fibres d'amiante non détectées
030	21A003557-030 - BV3GW2520 Réf. prél P030 Aile Rue POIREL/ Etage 3/ Dégagement 4/Porte - Peinture - (décorative/gris(e))	Matériau de type peinture (gris) ; matériau de type peinture (marron)	MET / X6VE	1 / 1	Calcination et/ou attaque acide (méthode interne de traitement)	Fibres d'amiante non détectées
031	21A003557-031 - BV3GW2521 Réf. prél P031 Aile Rue MOREY/ Etage 3/ Bureau 5/Revêtement de sol - Sous-couche de revêtement souple - (feutre/blanc(he))/Sous-couche de revêtement de sol + colle + ragréage)	Matériau semi-dur de type revêtement de sol (gris)	MET / X6VE	1 / 1	Calcination et/ou attaque acide (méthode interne de traitement)	Fibres d'amiante non détectées
		Matériau souple de type revêtement de sol (beige)	MET / R6GL	1 / 1	Calcination et/ou attaque acide (méthode interne de traitement)	Fibres d'amiante non détectées

Méthodes d'analyses employées pour la recherche qualitative des fibres d'amiante dans les matériaux :

La reproduction de ce document n'est autorisée que sous sa forme intégrale. Il comporte 11 page(s). Le présent rapport ne concerne que les objets soumis à l'essai tels qu'ils ont été reçus au laboratoire. Les essais identifiés par le symbole * ne sont pas inclus dans la portée d'accréditation.

RAPPORT D'ANALYSE D'AMIANTE DANS LES MATERIAUX

N° de rapport d'analyse : AR-21-EK-007440-01

Version du : 05/02/2021 7:28

Page 11/11

Référence laboratoire N° : 21EK010681

Référence de suivi du dossier N° : 21A003557

Reçu au laboratoire le : 02/02/2021

Date de réception : 01/02/2021

Date d'analyse : 04/02/2021

Référence dossier Client: 21A003557 - 1510797887/10315988/S3/1/1_10315988/2/3

Détermination Fibres d'amiante. Détection et identification par Microscopie Optique à Lumière Polarisée (MOLP) réalisée à partir du Guide HSG 248 de 2005 - annexe 2, P-MO-SOP3291: version 0

Détermination Fibres d'amiante. Traitement par calcination et/ou attaque acide. Détection et identification par Microscopie Electronique à Transmission équipée d'un Analyseur en dispersion d'énergie des rayons X (META) réalisée à partir de la norme NF X 43-050: Janvier 1996, P-PS-SOP3368 : version 6

NB 1 : Les informations de traçabilité sont disponibles sur demande. Il est à noter que ce rapport en français est une copie de la version originale du rapport en langue portugaise et stockée en interne par le laboratoire.

NB 2 : Sauf information contraire sur ce rapport, le laboratoire effectue une analyse couche par couche de l'échantillon transmis par le demandeur. Des composants décrits simultanément dans une même couche n'ont pas pu faire l'objet de prises d'essai séparées pour l'analyse.

NB 3 : Le présent rapport ne mentionne que les analyses conclusives. Toutefois, conformément à son offre et au LAB GTA 44, le laboratoire met en œuvre les deux techniques MOLP et META sur tous les échantillons massifs. La mention sur le rapport d'une technique d'analyse par META indique que les échantillons ont été traités selon l'annexe 2 du guide HSG 248 (MOLP) mais sans aboutir à un résultat conclusif.

NB 4 : Pour la recherche d'amiante dans les matériaux, la limite de détection garantie par prise d'essai dans les matériaux (en MOLP et /ou en MET) est de 0.1% en masse.

NB 5 : "Fibres d'amiante non détectées" au MOLP, signifie que la couche peut renfermer une teneur inférieure à la limite de détection garantie de fibre d'amiante optiquement observable.

Pour être optiquement observable, une fibre doit avoir un diamètre supérieur à 0,2 µm.

"Fibres d'amiante non détectées" au MET signifie que la couche peut renfermer une teneur inférieure à la limite de détection garantie de fibre d'amiante.

NB 6 : La portée d'accréditation du laboratoire est référencée sous le n° L0705-1 et est disponible sur <http://www.ipac.pt/>.

NB 7 : La liste des méthodes avec accréditations flexibles intermédiaires peut être consultée sur

<https://www.eurofins.pt/ambiente/eurofins-lab-environment-testing-portugal/laboratório-de-análise-de-amianto/qualidade/>.

NB 8 : Le prélèvement relève de la responsabilité du client.

Validé et approuvé par :



Cristiano Santana

Technicien analyste en microscopie

La reproduction de ce document n'est autorisée que sous sa forme intégrale. Il comporte 11 page(s). Le présent rapport ne concerne que les objets soumis à l'essai tels qu'ils ont été reçus au laboratoire. Les essais identifiés par le symbole * ne sont pas inclus dans la portée d'accréditation.

7.7. Documents remis



Dossier Technique Amiante (DTA)

Article R 1334-29-5 du Code de la Santé Publique

Révision n°1

Immeuble :	IMMEUBLE ESPACE CORBIN LOTS 309, 310, 311, 315, 316, 317, 318, 319, 320, 321, 322, 323	
Adresse :	10 Rue Poirel 54000 NANCY	
Date de création ou de mise à jour:	08/12/2014	
Référence du présent DTA	6202772-1	

Document établi ou mis à jour par :
Virginie DRICOT, société Bureau Veritas

SITE : ESPACE CORBIN
lots 309, 310, 311, 315, 316, 317, 318, 319, 320, 321, 322, 323
10 RUE POIREL NANCY

1 / 30

Du : 08/12/2014

Sommaire

<u>PRINCIPES GENERAUX</u>	<u>3</u>
<u>PRINCIPAUX TEXTES REGLEMENTAIRES</u>	<u>4</u>
<u>MATERIAUX ET PRODUITS CONCERNES PAR LE REPERAGE</u>	<u>5</u>
<u>MODALITES DE COMMUNICATION.</u>	<u>6</u>
<u>ENREGISTREMENT DE LA COMMUNICATION DU DOSSIER TECHNIQUE AMIANTE.</u>	<u>7</u>
<u>CONTENU DU DOSSIER TECHNIQUE AMIANTE</u>	<u>8</u>
<u>ANNEXE : DOCUMENTS CONSTITUTIFS DU DTA</u>	<u>9</u>

: ESPACE CORBIN
SITE lots 309, 310, 311, 315, 316, 317, 318, 319, 320, 321, 322, 323
10 RUE POIREL NANCY

Du : 08/12/2014

Principes généraux

Le dossier technique "Amiante" (DTA) est un document qui doit être tenu à jour par le propriétaire afin de garder la trace des actions engagées dans le cadre des obligations vis-à-vis de la protection de la population contre les risques sanitaires liés à l'amiante.

Le présent document détaille le contenu du dossier technique que doit constituer tout propriétaire immobilier ainsi que les modalités de communication et de gestion des dossiers.

Le DTA doit contenir les pièces suivantes :

- **LES RAPPORTS DE REPERAGE ET LEURS ANNEXES**

Les rapports de repérage des matériaux et produits des listes A et B contenant de l'amiante sont annexés au DTA.

- **LE CAS ECHEANT :**

La date, la nature, la localisation et les résultats des évaluations périodiques de l'état de conservation, des mesures d'empoussièrement, des travaux de retrait ou de confinement de matériaux et produits des listes A et B contenant de l'amiante ou des mesures conservatoires mises en œuvre.

Ces informations sont constituées par les rapports et la fiche récapitulative contenus dans le présent DTA.

- **LA FICHE D'ENREGISTREMENT DE LA COMMUNICATION DU DTA** (complétée par le propriétaire):

Pour garder une traçabilité de la communication du dossier technique "Amiante", le propriétaire enregistre les différentes diffusions à toute personne physique et morale.

- **LA FICHE RECAPITULATIVE**, indiquant notamment la localisation et l'état de conservation des matériaux et produits contenant de l'amiante, l'enregistrement des travaux de retrait ou de confinement et les mesures conservatoires associées le cas échéant ainsi que les modalités de consultation du DTA.

La fiche récapitulative est un document qui peut être dissocié du dossier technique amiante :

"Lorsque le dossier technique "amiante" existe, la fiche récapitulative constitue l'état mentionné à l'article L.1334-13 du code de la santé publique".

Modalités de mise à jour du DTA et de sa fiche récapitulative :

Note importante :

Le "dossier technique amiante" est tenu à jour par le propriétaire et intègre les éléments relatifs aux matériaux et produits contenant de l'amiante découverts à l'occasion de travaux ou d'opérations d'entretien.

Il est aussi mis à jour lors de toute opération de repérage, de surveillance portant sur ces matériaux et produits contenant de l'amiante.

Toute autre information relative à ces matériaux ou produits portée à la connaissance du propriétaire doit également y figurer.

La fiche récapitulative doit également être mise à jour par le propriétaire et communiquée dans un délai d'un mois après sa constitution ou sa mise à jour aux occupants de l'immeuble bâti et, si cet immeuble comporte des locaux de travail, aux employés.

SITE : ESPACE CORBIN
lots 309, 310, 311, 315, 316, 317, 318, 319, 320, 321, 322, 323
10 RUE POIREL NANCY

Principaux textes réglementaires

Code de la Santé Publique Chapitre IV section 2 – articles R1334-14 à R1334-29-9 et annexe 13-9.

Code de la Santé Publique Chapitre VI section 2 – articles R1337-2 à R1337-5

Décret n°2011-629 du 3 juin 2011 relatif à la protection de la population contre les risques sanitaires liés à une exposition à l'amiante dans les immeubles bâtis.

Décret n° 2006-1114 du 5 septembre 2006 relatif aux diagnostics techniques immobiliers et modifiant le code de la construction et de l'habitation et le code de la santé publique.

Arrêté du 12 décembre 2012 relatif aux critères d'évaluation de l'état de conservation des matériaux et produits de la liste A contenant de l'amiante et au contenu du rapport de repérage.

Arrêté du 12 décembre 2012 relatif aux critères d'évaluation de l'état de conservation des matériaux et produits de la liste B contenant de l'amiante et du risque de dégradation lié à l'environnement ainsi que le contenu du rapport de repérage.

Arrêté du 26 juin 2013 modifiant l'arrêté du 12 décembre 2012 relatif aux critères d'évaluation de l'état de conservation des matériaux et produits de la liste A contenant de l'amiante et au contenu du rapport de repérage et modifiant l'arrêté du 12 décembre 2012 relatif aux critères d'évaluation de l'état de conservation des matériaux et produits de la liste B contenant de l'amiante et du risque de dégradation lié à l'environnement ainsi que le contenu du rapport de repérage.

Arrêté du 26 juin 2013 relatif au repérage des matériaux et produits de la liste C contenant de l'amiante et au contenu du rapport de repérage.

Arrêté du 21 décembre 2012 relatif aux recommandations générales de sécurité et au contenu de la fiche récapitulative du « dossier technique amiante ».

Code du travail - Section 3 Risques d'exposition à l'amiante - articles R4412-94 à R4412-148.

Décret n° 2012-639 du 4 mai 2012 relatif aux risques d'exposition à l'amiante modifié par Décret n°2013-594 du 5 juillet 2013;

Arrêté du 23 février 2012 définissant les modalités de la formation des travailleurs à la prévention des risques liés à l'amiante.

Arrêté du 7 mars 2013 relatif au choix, à l'entretien et à la vérification des équipements de protection individuelle utilisés lors d'opérations comportant un risque d'exposition à l'amiante

Arrêté du 8 avril 2013 relatif aux règles techniques, aux mesures de prévention et aux moyens de protection collective à mettre en œuvre par les entreprises lors d'opérations comportant un risque d'exposition à l'amiante

Arrêté du 8 avril 2013 relatif aux règles techniques, aux mesures de prévention et aux moyens de protection collective à mettre en œuvre par les entreprises lors d'opérations comportant un risque d'exposition à l'amiante (rectificatif)

: ESPACE CORBIN
SITE lots 309, 310, 311, 315, 316, 317, 318, 319, 320, 321, 322, 323
10 RUE POIREL NANCY

Du : 08/12/2014

Matériaux et produits concernés par le repérage

Le « dossier technique Amiante » est établi sur la base du repérage des matériaux et produits des listes A et B de l'annexe 13.9 du Code de la Santé Publique, accessibles sans travaux destructifs :

Liste A mentionnée à l'article R. 1334-20 du Code de la Santé Publique

COMPOSANT À SONDER OU À VÉRIFIER
Flocages
Calorifugeages
Faux plafonds

Liste B mentionnée à l'article R. 1334-21 du Code de la Santé Publique

COMPOSANT DE LA CONSTRUCTION	PARTIE DU COMPOSANT À VÉRIFIER OU À SONDER
1. Parois verticales intérieures	
Murs et cloisons « en dur » et poteaux (périphériques et intérieurs).	Enduits projetés, revêtements durs (plaques menuiserie, amiante-ciment) et entourages de poteaux (carton, amiante-ciment, matériau sandwich, carton + plâtre), coffrage perdu.
Cloisons (légères et préfabriquées), gaines et coffres.	Enduits projetés, panneaux de cloisons.
2. Planchers et plafonds	
Plafonds, poutres et charpentes, gaines et coffres.	Enduits projetés, panneaux collés ou vissés.
Planchers.	Dalles de sol.
3. Conduits, canalisations et équipements intérieurs	
Conduits de fluides (air, eau, autres fluides...).	Conduits, enveloppes de calorifuges.
Clapets/volets coupe-feu.	Clapets, volets, rebouchage.
Portes coupe-feu.	Joints (tresses, bandes).
Vide-ordures.	Conduits.
4. Éléments extérieurs	
Toitures.	Plaques, ardoises, accessoires de couverture (composites, fibres-ciment), bardeaux bitumineux.
Bardages et façades légères.	Plaques, ardoises, panneaux (composites, fibres-ciment).
Conduits en toiture et façade.	Conduits en amiante-ciment : eaux pluviales, eaux usées, conduits de fumée.

Note importante :

Si à l'occasion de travaux qu'elle réalise, une entreprise met en évidence la présence de matériaux amiantés, non répertoriés dans le présent Dossier Technique Amiante, elle est tenue d'en informer le propriétaire qui enregistrera cette information dans le dossier et prendra les dispositions nécessaires.

SITE : ESPACE CORBIN
lots 309, 310, 311, 315, 316, 317, 318, 319, 320, 321, 322, 323
10 RUE POIREL NANCY

Modalités de communication.

Selon le Code de la Santé Publique (Chapitre IV – Section 2), les propriétaires sont tenus d'effectuer la recherche de matériaux contenant de l'amiante (matériaux cités plus haut), d'évaluer leur état de conservation afin de déterminer si des travaux s'avèreraient nécessaires. Les propriétaires doivent aussi s'engager dans une démarche de gestion de ces matériaux et de respect des règles de sécurité à mettre en œuvre lors d'interventions sur ces matériaux (se référer au Code du Travail pour plus de précisions).

Afin de protéger les riverains des chantiers de démolition ils doivent par ailleurs procéder à une recherche de l'amiante plus complète en cas de démolition de tout ou partie des immeubles.

Le Dossier technique Amiante est :

1°) Tenu par le propriétaire à la disposition des occupants de l'immeuble bâti concerné, des employeurs, des représentants du personnel et des médecins du travail lorsque l'immeuble comporte des locaux de travail. Ces personnes sont informées des modalités de consultation du dossier ;

2°) Communiqué par le propriétaire aux personnes et instances suivantes, sur leur demande et dans le cadre de leurs attributions respectives :

- a) Agents ou services mentionnés au premier alinéa de l'article L. 1312-1, aux articles L. 1421-1 et L. 1435-7 et au deuxième alinéa de l'article L. 1422-1 ;
- b) Inspecteurs et contrôleurs du travail ;
- c) Inspecteurs d'hygiène et sécurité ;
- d) Agents du service de prévention des organismes de sécurité sociale et de l'organisme professionnel de prévention du bâtiment et des travaux publics ;
- e) Agents du ministère chargé de la construction mentionnés à l'article L. 151-1 du code de la construction et de l'habitation ;
- f) Inspecteurs de la jeunesse et des sports ;
- g) Personnes chargées de l'inspection des installations classées et des installations nucléaires de base mentionnées à l'article L. 514-5 du code de l'environnement ;
- h) Commission consultative départementale de sécurité et d'accessibilité ;
- i) Toute personne physique ou morale appelée à effectuer des travaux dans l'immeuble bâti.

Le propriétaire conserve une attestation écrite de la communication du dossier à ces personnes.

: ESPACE CORBIN
SITE lots 309, 310, 311, 315, 316, 317, 318, 319, 320, 321, 322, 323
10 RUE POIREL NANCY

Du : 08/12/2014

6/ 30

Enregistrement de la communication du Dossier Technique Amiante.

Date	Entreprise informée	Nom + Signature

: ESPACE CORBIN
SITE lots 309, 310, 311, 315, 316, 317, 318, 319, 320, 321, 322, 323
10 RUE POIREL NANCY

7 / 30

Du : 08/12/2014

Contenu du Dossier Technique Amiante

Le Dossier Technique Amiante, doit être constitué des documents suivants :

Rapports de repérage des matériaux et produits contenant de l'amiante
Rapports d'évaluation de l'état de conservation des matériaux et produits contenant de l'amiante
Rapports de mesures d'empoussièrement
Documents relatifs aux travaux de retrait ou de confinement des matériaux et produits contenant de l'amiante (plans de retrait ou de confinement, rapports de fin d'intervention)
Documents relatifs aux mesures conservatoires mises en place
Rapports d'examen visuels des surfaces traitées

Ces documents sont archivés en annexe du présent document.

: ESPACE CORBIN
SITE lots 309, 310, 311, 315, 316, 317, 318, 319, 320, 321, 322, 323
10 RUE POIREL NANCY

Du : 08/12/2014

ANNEXE : Documents constitutifs du DTA

Numéro de référence du rapport de repérage	Date du rapport	Nom de la société et opérateur de repérage	Objet du repérage
0003622-1400687/1	03/03/2005	BUREAU VERITAS M BLOT	Rapport de repérage à intégrer au dossier technique amiante
0003622-1400687/1	31/08/2007	BUREAU VERITAS G PELLADE	DTA+ FICHE RECAPITULATIVE N°0

DOCUMENTS MENTIONNES DANS LES ARCHIVES NON ANNEXES AU PRESENT DOSSIER			
INTITULE DU DOCUMENT	DATE	REFERENCE DU DOCUMENT	NOM DE LA SOCIETE

SITE : ESPACE CORBIN
lots 309, 310, 311, 315, 316, 317, 318, 319, 320, 321, 322, 323
10 RUE POIREL NANCY



FICHE RECAPITULATIVE DU DOSSIER TECHNIQUE AMIANTE
Article R 1334-29-5 du Code de la Santé Publique
Arrêté du 21.12.2012

- Le présent document est appelé « fiche récapitulative » du Dossier Technique Amiante, il présente les informations minimales devant être contenues dans la fiche récapitulative mentionnée à l'article R. 1334-29-5 du code de la santé publique.
- La fiche récapitulative est mise à jour, lors de toute opération de repérage, de surveillance ou de travaux portant sur des matériaux et produits contenant de l'amiante. Toute autre information relative à ces matériaux et produits repérés portée à la connaissance du propriétaire doit également y figurer.
- Elle mentionne les travaux qui ont été réalisés pour retirer ou confiner des matériaux et produits contenant de l'amiante. Elle est mise à jour systématiquement à l'occasion de travaux ayants conduits à la découverte ou à la suppression de matériaux ou produits contenant de l'amiante.
- Elle doit être communiquée dans un délai de un mois après sa constitution ou sa mise à jour aux occupants de l'immeuble bâti et, si cet immeuble comporte des locaux de travail, à l'employeur.
- Une fiche récapitulative est renseignée par DTA et par immeuble bâti.

N° de Révision	Date de création	Référence du présent document	Document établi par
0	31/08/2007	1400687	BUREAU VERITAS G PELLADE

HISTORIQUE DES DATES DE MISES A JOUR			
N° de Révision	Date de révision	Objet de la mise à jour Référence du document	Document mis à jour par
1	08/12/2014	6202772/1	BUREAU VERITAS Virginie DRICOT

: ESPACE CORBIN
SITE lots 309, 310, 311, 315, 316, 317, 318, 319, 320, 321, 322, 323
10 RUE POIREL NANCY

Du : 08/12/2014

10/ 30



FICHE RECAPITULATIVE DU DOSSIER TECHNIQUE AMIANTE (DTA)
Article R 1334-29-5 du Code de la Santé Publique
Arrêté du 21.12.2012

1. Identification de l'immeuble, du détenteur et des modalités de consultation du DTA

Propriétaire :
Nom : SR3 MDB 1
Adresse : 35 Avenue de l'Opéra 75002 PARIS

Immeuble bâti pour lequel le DTA a été constitué :
Nom : ESPACE CORBIN LOTS 309, 310, 311, 315, 316, 317, 318, 319, 320, 321, 322, 323
Adresse : 10 RUE POIREL 54000 NANCY
Date du permis de construire : Non transmis
Année de construction : Non transmis
date de réhabilitation ou description des modifications : Non transmis

Détenteur du Dossier Technique Amiante :
Nom :
Fonction :
Service :
Adresse complète :
Téléphone :

Modalités de consultation de ce dossier :
Lieu (dont les possibilités de consultation sur support dématérialisé) :
Horaires :
Contact si déférent du détenteur du dossier :

SITE : ESPACE CORBIN
lots 309, 310, 311, 315, 316, 317, 318, 319, 320, 321, 322, 323
10 RUE POIREL NANCY
Du : 08/12/2014
11 / 30



FICHE RECAPITULATIVE DU DOSSIER TECHNIQUE AMIANTE (DTA)
Article R 1334-29-5 du Code de la Santé Publique
Arrêté du 21.12.2012

2. Rapports de repérage ayant donné lieu au repérage

Numéro de référence du rapport de repérage	Date du rapport	Nom de la société et opérateur de repérage	Objet du repérage
0003622-1400687/1	03/03/2005	BUREAU VERITAS M BLOT	Rapport de repérage à intégrer au dossier technique amiante
0003622-1400687/1	31/08/2007	BUREAU VERITAS G PELLADE	DTA+ FICHE RECAPITULATIVE N°0

SITE : ESPACE CORBIN
lots 309, 310, 311, 315, 316, 317, 318, 319, 320, 321, 322, 323
10 RUE POIREL NANCY

12/ 30

Du : 08/12/2014



FICHE RECAPITULATIVE DU DOSSIER TECHNIQUE AMIANTE (DTA)
Article R 1334-29-5 du Code de la Santé Publique
Arrêté du 21.12.2012

3. Liste des parties de l'immeuble ayant donné lieu au repérage

Parties d'immeuble visitées :

BATIMENT	NIVEAU	ZONES OU LOCAUX VISITES	CIRCONSTANCES DE LA VISITE
ESPACE CORBIN	3° ETAGE	lots 309, 310, 311, 315, 316, 317, 318, 319, 320, 321, 322, 323	

Tous les locaux doivent être obligatoirement visités

Parties d'immeuble non visitées :

Locaux et ou zones non visités	Motifs de non-visite
SANS OBJET	

SITE : ESPACE CORBIN
lots 309, 310, 311, 315, 316, 317, 318, 319, 320, 321, 322, 323
10 RUE POIREL NANCY

13/ 30

Du : 08/12/2014



FICHE RECAPITULATIVE DU DOSSIER TECHNIQUE AMIANTE (DTA)
Article R 1334-29-5 du Code de la Santé Publique
Arrêté du 21.12.2012

4. Identification de matériaux et produits contenant de l'amiante

4.a. Matériaux et produits de la liste A de l'annexe 13-9 contenant de l'amiante

Date du repérage	Matériau	Repérage	Localisation du matériau ou produit	Présence amiante	Critère	Observation	Réf. photo	Etat de conservation	Mesure obligatoire associée
		---> SANS OBJET							

L'état de conservation est défini par un score 1,2 ou 3 en application de grilles d'évaluation définies réglementairement, 3 étant le moins bon score et 1 le meilleur.

SITE : ESPACE CORBIN
lots 309, 310, 311, 315, 316, 317, 318, 319, 320, 321, 322, 323
10 RUE POIREL NANCY

Du : 08/12/2014

14/ 30



FICHE RECAPITULATIVE DU DOSSIER TECHNIQUE AMIANTE (DTA)
Article R 1334-29-5 du Code de la Santé Publique
Arrêté du 21.12.2012

4.b. Matériaux et produits de la liste B de l'annexe 13-9 contenant de l'amiante

Date du repérage	Matériau	Repérage	Localisation du matériau ou du produit	Présence amiante	Critère	Observation	Réf. photo	Etat de conservation	Mesure préconisée par l'opérateur
		→	P (prélèvement): matériau ayant fait l'objet d'une analyse par prélèvement; S: (sondage): matériau associé à un prélèvement; IV (inspection visuelle): autre						
			Sans objet						

Conclusion conforme à la réglementation en vigueur au moment de la réalisation du repérage.

SITE : ESPACE CORBIN
lots 309, 310, 311, 315, 316, 317, 318, 319, 320, 321, 322, 323
10 RUE POIREL NANCY
Du : 08/12/2014
15/ 30



FICHE RECAPITULATIVE DU DOSSIER TECHNIQUE AMIANTE (DTA)
Article R 1334-29-5 du Code de la Santé Publique
Arrêté du 21.12.2012

4.c. Matériaux et produits hors liste A et hors liste B de l'annexe 13-9 contenant de l'amiante

Date du repérage	Type de repérage	Matériau	Repérage	Localisation du matériau ou du produit	Observation	Etat de conservation	Type de recommandation

L'état de conservation et les mesures associées pour ce type de matériaux ne sont pas définis par la réglementation en vigueur au moment de la réalisation du repérage.
Ces états de conservation et ces recommandations sont données à titre informatif et peuvent être adaptées, par analogie, avec ceux et celles concernant les matériaux de la liste B.

SITE : ESPACE CORBIN
lots 309, 310, 311, 315, 316, 317, 318, 319, 320, 321, 322, 323
10 RUE POIREL NANCY

Du : 08/12/2014

16/ 30

BUREAU
VERITAS

FICHE RECAPITULATIVE DU DOSSIER TECHNIQUE AMIANTE (DTA)
Article R 1334-29-5 du Code de la Santé Publique
Arrêté du 21.12.2012

5. Les évaluations périodiques

5.a. Evaluation obligatoire des matériaux et produits de la liste A de l'annexe 13-9 contenant de l'amiante

[illegible]

L'évaluation périodique de l'état de conservation est effectuée tous les trois ans. Pour l'état intermédiaire de dégradation, des mesures d'empoussièrément sont réalisées.

SITE : ESPACE CORBIN
lots 309, 310, 311, 315, 316, 317, 318, 319, 320, 321, 322, 323
10 RUE POIREL NANCY

Du : 08/12/2014

17/30



**BUREAU
VERITAS**

FICHE RECAPITULATIVE DU DOSSIER TECHNIQUE AMIANTE (DTA) Article R 1334-29-5 du Code de la Santé Publique Arrêté du 21.12.2012

Obligations issues des grilles d'évaluation de l'état de conservation :

Score 1 :

Une évaluation périodique de l'état de conservation des matériaux et produits contenant de l'amiante par des personnes répondant aux conditions posées par les dispositions de l'article L. 271-6 du code de la construction et de l'habitation doit être effectuée dans un délai maximal de trois ans à compter de la date de remise au propriétaire du rapport de repérage ou des résultats de la dernière évaluation de l'état de conservation ou à l'occasion de toute modification substantielle de l'ouvrage ou de son usage.

Score 2 :

Des mesures d'empoussièrement dans l'air par un organisme accrédité doivent être réalisées dans un délai de trois mois à compter de la date de remise au propriétaire du rapport de repérage ou des résultats de la dernière évaluation de l'état de conservation

- Si le niveau d'empoussièrement mesuré dans l'air est inférieur ou égal à la valeur de cinq fibres par litre, le propriétaire fait procéder à l'évaluation périodique de l'état de conservation des matériaux et produits contenant de l'amiante prévue à l'article dans un délai maximal de trois ans à compter de la date de remise des résultats des mesures d'empoussièrement ou à l'occasion de toute modification substantielle de l'ouvrage ou de son usage.
- Si le niveau d'empoussièrement mesuré dans l'air en application de l'article R. 1334-27 est supérieur à cinq fibres par litre, le propriétaire fait procéder à des travaux de confinement ou de retrait de l'amiante selon les modalités prévues à l'article R. 1334-29.

Score 3 :

Des travaux de confinement ou de retrait de l'amiante doivent être achevés dans un délai de trente-six mois à compter de la date à laquelle sont remis au propriétaire le rapport de repérage ou les résultats des mesures d'empoussièrement ou de la dernière évaluation de l'état de conservation.

Pendant la période précédant les travaux, des mesures conservatoires appropriées sont mises en œuvre afin de réduire l'exposition des occupants et de la maintenir au niveau le plus bas possible, et, dans tous les cas, à un niveau d'empoussièrement inférieur à cinq fibres par litre. Les mesures conservatoires ne doivent conduire à aucune sollicitation des matériaux et produits concernés par les travaux.

Le propriétaire informe le préfet du département du lieu d'implantation de l'immeuble concerné, dans un délai de deux mois à compter de la date à laquelle sont remis le rapport de repérage ou les résultats des mesures d'empoussièrement ou de la dernière évaluation de l'état de conservation, des mesures conservatoires mises en œuvre, et, dans un délai de douze mois, des travaux à réaliser et de l'échéancier proposé.

SITE : ESPACE CORBIN
lots 309, 310, 311, 315, 316, 317, 318, 319, 320, 321, 322, 323
10 RUE POIREL NANCY

Du : 08/12/2014

18/ 30



FICHE RECAPITULATIVE DU DOSSIER TECHNIQUE AMIANTE (DTA)
Article R 1334-29-5 du Code de la Santé Publique
Arrêté du 21.12.2012

5.b. Evaluation des matériaux et produits de la liste B de l'annexe 13-9 contenant de l'amiante

Date de la visite	Matériau	Repérage	Localisation du matériau ou du produit	Etat de conservation et de risque de dégradation / recommandation de gestion adaptée	Mesures associées
	SANS OBJET				

Recommandations issues des grilles d'évaluation de l'état de conservation :

EP : Evaluation périodique :

Lorsque le type de matériau ou produit concerné contenant de l'amiante, la nature et l'étendue des dégradations qu'il présente et l'évaluation du risque de dégradation ne conduisent pas à conclure à la nécessité d'une action de protection immédiate sur le matériau ou produit. Cette évaluation périodique consiste à :

- a) Contrôler périodiquement que l'état de dégradation des matériaux et produits concernés ne s'aggrave pas et, le cas échéant, que leur protection demeure en bon état de conservation ;
- b) Rechercher, le cas échéant, les causes de dégradation et prendre les mesures appropriées pour les supprimer

AC1 : Action corrective de premier niveau :

Lorsque le type de matériau ou produit concerné contenant de l'amiante, la nature et l'étendue des dégradations et l'évaluation du risque de dégradation conduisent à conclure à la nécessité d'une action de remise en état limitée au remplacement, au recouvrement ou à la protection des seuls éléments dégradés. Cette action corrective de premier niveau consiste à :

SITE : ESPACE CORBIN
lots 309, 310, 311, 315, 316, 317, 318, 319, 320, 321, 322, 323
10 RUE POIREL NANCY

Du : 08/12/2014

19/ 30



FICHE RECAPITULATIVE DU DOSSIER TECHNIQUE AMIANTE (DTA) Article R 1334-29-5 du Code de la Santé Publique Arrêté du 21.12.2012

- a) Rechercher les causes de la dégradation et définir les mesures correctives appropriées pour les supprimer ;
- b) Procéder à la mise en œuvre de ces mesures correctives afin d'éviter toute nouvelle dégradation et, dans l'attente, prendre les mesures de protection appropriées afin de limiter le risque de dispersion des fibres d'amiante.
- c) Veiller à ce que les modifications apportées ne soient pas de nature à aggraver l'état des autres matériaux et produits contenant de l'amiante restant accessibles dans la même zone ;
- d) Contrôler périodiquement que les autres matériaux et produits restant accessibles ainsi que, le cas échéant, leur protection demeurent en bon état de conservation.

AC2 : Action corrective de deuxième niveau consistant à:

Cette action concerne l'ensemble d'une zone, de telle sorte que le matériau ou produit ne soit plus soumis à aucune agression ni dégradation. Cette action corrective de second niveau consiste à :

- a) Prendre, tant que les mesures mentionnées au c n'ont pas été mises en place, les mesures conservatoires appropriées pour limiter le risque de dégradation et la dispersion des fibres d'amiante. Cela peut consister à adapter, voire condamner l'usage des locaux concernés afin d'éviter toute exposition et toute dégradation du matériau ou produit contenant de l'amiante. Durant les mesures conservatoires, et afin de vérifier que celles-ci sont adaptées, une mesure d'empoussièrément est réalisée, conformément aux dispositions du code de la santé publique.
- b) Procéder à une analyse de risque complémentaire, afin de définir les mesures de protection ou de retrait les plus adaptées, prenant en compte l'intégralité des matériaux et produits contenant de l'amiante dans la zone concernée;
- c) Mettre en œuvre les mesures de protection ou de retrait définies par l'analyse de risque ;
- d) Contrôler périodiquement que les autres matériaux et produits restant accessibles, ainsi que leur protection, demeurent en bon état de conservation.

SITE : ESPACE CORBIN
lots 309, 310, 311, 315, 316, 317, 318, 319, 320, 321, 322, 323
10 RUE POIREL NANCY

Du : 08/12/2014

20/ 30



FICHE RECAPITULATIVE DU DOSSIER TECHNIQUE AMIANTE (DTA)
Article R 1334-29-5 du Code de la Santé Publique
Arrêté du 21.12.2012

5.c. Evaluation des matériaux et produits hors liste A et hors liste B de l'annexe 13-9 contenant de l'amiante

Date de la visite	Matériau ou produit concerné	Référence du matériau et produit	Localisation	Etat de conservation	Mesures d'empoussièrement

SITE : ESPACE CORBIN
lots 309, 310, 311, 315, 316, 317, 318, 319, 320, 321, 322, 323
10 RUE POIREL NANCY

Du : 08/12/2014

21 / 30



FICHE RECAPITULATIVE DU DOSSIER TECHNIQUE AMIANTE (DTA)
Article R 1334-29-5 du Code de la Santé Publique
Arrêté du 21.12.2012

6. Travaux de retrait ou de confinement – Mesures conservatoires

6.a. Matériaux et produits de la liste A de l'annexe 13-9 contenant de l'amiante

Matériau ou produit	Localisation précise	Nature des travaux ou des mesures conservatoires	Dates des travaux ou des mesures conservatoires	Entreprises intervenantes	Indiquer les résultats de l'examen visuel et des mesures d'empoussièrement (art R 1334-29-3 du code de la santé publique)

SITE : ESPACE CORBIN
lots 309, 310, 311, 315, 316, 317, 318, 319, 320, 321, 322, 323
10 RUE POIREL NANCY

Du : 08/12/2014

22/ 30



6.b. Matériaux et produits de la liste B de l'annexe 13-9 contenant de l'amiante

FICHE RECAPITULATIVE DU DOSSIER TECHNIQUE AMIANTE (DTA)
Article R 1334-29-5 du Code de la Santé Publique
Arrêté du 21.12.2012

Matériau ou produit	Localisation précise	Nature des travaux ou des mesures conservatoires	Dates des travaux ou des mesures conservatoires	Entreprises intervenantes	Indiquer les résultats de l'examen visuel et des mesures d'empoussièrément (art R 1334-29-3 du code de la santé publique)

SITE : ESPACE CORBIN
lots 309, 310, 311, 315, 316, 317, 318, 319, 320, 321, 322, 323
10 RUE POIREL NANCY

Du : 08/12/2014

23/ 30



FICHE RECAPITULATIVE DU DOSSIER TECHNIQUE AMIANTE (DTA)
Article R 1334-29-5 du Code de la Santé Publique
Arrêté du 21.12.2012

6.c. Matériaux et produits hors liste A et hors liste B de l'annexe 13-9 contenant de l'amiante

Matériau ou produit Description	Localisation précise	Nature des travaux ou des mesures conservatoires	Dates des travaux ou des mesures conservatoires	Entreprises intervenantes	Indiquer Les résultats de l'examen visuel et des mesures d'empoussièrément (art R 1334-29-3 du code de la santé publique)

SITE : ESPACE CORBIN
lots 309, 310, 311, 315, 316, 317, 318, 319, 320, 321, 322, 323
10 RUE POIREL NANCY

Du : 08/12/2014

24/ 30



FICHE RECAPITULATIVE DU DOSSIER TECHNIQUE AMIANTE

Article R 1334-29-5 du Code de la Santé Publique

Arrêté du 21.12.2012

7. Les recommandations générales de sécurité

L'identification des matériaux et produits contenant de l'amiante est un préalable à l'évaluation et à la prévention des risques liés à la présence d'amiante dans un bâtiment. Elle doit être complétée par la définition et la mise en œuvre de mesures de gestion adaptées et proportionnées pour limiter l'exposition des occupants présents temporairement ou de façon permanente dans le bâtiment et des personnes appelées à intervenir sur les matériaux ou produits contenant de l'amiante.

Ces mesures sont inscrites dans le dossier technique amiante et dans sa fiche récapitulative que le propriétaire constitue et tient à jour en application des dispositions de l'article R. 1334-29-5 du code de la santé publique.

La mise à jour régulière et la communication du dossier technique amiante ont vocation à assurer l'information des occupants et des différents intervenants dans le bâtiment sur la présence des matériaux et produits contenant de l'amiante, afin de permettre la mise en œuvre des mesures visant à prévenir les expositions.

Les recommandations générales de sécurité définies ci-après rappellent les règles de base destinées à prévenir les expositions. Le propriétaire (ou, à défaut, l'exploitant) de l'immeuble concerné adapte ces recommandations aux particularités de chaque bâtiment et de ses conditions d'occupation ainsi qu'aux situations particulières rencontrées.

Ces recommandations générales de sécurité ne se substituent en aucun cas aux obligations réglementaires existantes en matière de prévention des risques pour la santé et la sécurité des travailleurs, inscrites dans le code du travail.

Informations générales

a) Dangerosité de l'amiante

Les maladies liées à l'amiante sont provoquées par l'inhalation des fibres.

Toutes les variétés d'amiante sont classées comme substances cancérigènes avérées pour l'homme. Elles sont à l'origine de cancers qui peuvent atteindre soit la plèvre qui entoure les poumons (mésothéliomes), soit les bronches et/ou les poumons (cancers broncho-pulmonaires).

Ces lésions surviennent longtemps (souvent entre 20 à 40 ans) après le début de l'exposition à l'amiante. Le Centre international de recherche sur le cancer (CIRC) a également établi récemment un lien entre exposition à l'amiante et cancers du larynx et des ovaires.

D'autres pathologies, non cancéreuses, peuvent également survenir en lien avec une exposition à l'amiante. Il s'agit exceptionnellement d'épanchements pleuraux (liquide dans la plèvre) qui peuvent être récidivants ou de plaques pleurales (qui épaississent la plèvre).

Dans le cas d'empoussièrement important, habituellement d'origine professionnelle, l'amiante peut provoquer une sclérose (asbestose) qui réduira la capacité respiratoire et peut dans les cas les plus graves produire une insuffisance respiratoire parfois mortelle.

Le risque de cancer du poumon peut être majoré par l'exposition à d'autres agents cancérigènes, comme la fumée du tabac.

: ESPACE CORBIN
SITE lots 309, 310, 311, 315, 316, 317, 318, 319, 320, 321, 322, 323
10 RUE POIREL NANCY

Du : 08/12/2014

25/ 30



FICHE RECAPITULATIVE DU DOSSIER TECHNIQUE AMIANTE

Article R 1334-29-5 du Code de la Santé Publique

Arrêté du 21.12.2012

b) Présence d'amiante dans des matériaux et produits en bon état de conservation

L'amiante a été intégré dans la composition de nombreux matériaux utilisés notamment pour la construction. En raison de son caractère cancérigène, ses usages ont été restreints progressivement à partir de 1977, pour aboutir à une interdiction totale en 1997.

En fonction de leur caractéristique, les matériaux et produits contenant de l'amiante peuvent libérer des fibres d'amiante en cas d'usure ou lors d'interventions mettant en cause l'intégrité du matériau ou produit (par exemple perçage, ponçage, découpe, friction...). Ces situations peuvent alors conduire à des expositions importantes si des mesures de protection renforcées ne sont pas prises.

Pour rappel, les matériaux et produits répertoriés aux listes A et B de l'annexe 13-9 du code de la santé publique font l'objet d'une évaluation de l'état de conservation dont les modalités sont définies par arrêté. Il convient de suivre les recommandations émises par les opérateurs de repérage dits « diagnostiqueurs » pour la gestion des matériaux ou produits repérés.

De façon générale, il est important de veiller au maintien en bon état de conservation des matériaux et produits contenant de l'amiante et de remédier au plus tôt aux situations d'usure anormale ou de dégradation de ceux-ci.

Intervention de professionnels soumis aux dispositions du code du travail

Il est recommandé aux particuliers d'éviter dans la mesure du possible toute intervention directe sur des matériaux et produits contenant de l'amiante et de faire appel à des professionnels compétents dans de telles situations.

Les entreprises réalisant des opérations sur matériaux et produits contenant de l'amiante sont soumises aux dispositions des articles R. 4412-94 à R. 4412-148 du code du travail.

Les entreprises qui réalisent des travaux de retrait ou de confinement de matériaux et produits contenant de l'amiante doivent en particulier être certifiées dans les conditions prévues à l'article R. 4412-129.

Cette certification est obligatoire à partir du 1er juillet 2013 pour les entreprises effectuant des travaux de retrait sur l'enveloppe extérieure des immeubles bâtis et à partir du 1er juillet 2014 pour les entreprises de génie civil.

Des documents d'information et des conseils pratiques de prévention adaptés sont disponibles sur le site Travailler-mieux (<http://www.travailler-mieux.gouv.fr>) et sur le site de l'Institut national de recherche et de sécurité pour la prévention des accidents du travail et des maladies professionnelles (<http://www.inrs.fr>).

: ESPACE CORBIN
SITE lots 309, 310, 311, 315, 316, 317, 318, 319, 320, 321, 322, 323
10 RUE POIREL NANCY

Du : 08/12/2014

26/ 30



FICHE RECAPITULATIVE DU DOSSIER TECHNIQUE AMIANTE

Article R 1334-29-5 du Code de la Santé Publique

Arrêté du 21.12.2012

Recommandations générales de sécurité

Il convient d'éviter au maximum l'émission de poussières notamment lors d'interventions ponctuelles non répétées, par exemple :

- perçage d'un mur pour accrocher un tableau ;
- remplacement de joints sur des matériaux contenant de l'amiante ;
- travaux réalisés à proximité d'un matériau contenant de l'amiante en bon état, par exemple des interventions légères dans des boîtiers électriques, sur des gaines ou des circuits situés sous un flocage sans action directe sur celui-ci, de remplacement d'une vanne sur une canalisation calorifugée à l'amiante.

L'émission de poussières peut être limitée par humidification locale des matériaux contenant de l'amiante en prenant les mesures nécessaires pour éviter tout risque électrique et/ou en utilisant de préférence des outils manuels ou des outils à vitesse lente.

Le port d'équipements adaptés de protection respiratoire est recommandé. Le port d'une combinaison jetable permet d'éviter la propagation de fibres d'amiante en dehors de la zone de travail. Les combinaisons doivent être jetées après chaque utilisation.

Des informations sur le choix des équipements de protection sont disponibles sur le site internet amiante de l'INRS à l'adresse suivante : www.amiante.inrs.fr.

De plus, il convient de disposer d'un sac à déchets à proximité immédiate de la zone de travail et d'une éponge ou d'un chiffon humide de nettoyage.

Gestion des déchets contenant de l'amiante

Les déchets de toute nature contenant de l'amiante sont des déchets dangereux. A ce titre, un certain nombre de dispositions réglementaires, dont les principales sont rappelées ci-après, encadrent leur élimination.

Lors de travaux conduisant à un désamiantage de tout ou partie de l'immeuble, la personne pour laquelle les travaux sont réalisés, c'est-à-dire les maîtres d'ouvrage, en règle générale les propriétaires, ont la responsabilité de la bonne gestion des déchets produits, conformément aux dispositions de l'article L. 541-2 du code de l'environnement. Ce sont les producteurs des déchets au sens du code de l'environnement.

Les déchets liés au fonctionnement d'un chantier (équipements de protection, matériel, filtres, bâches, etc.) sont de la responsabilité de l'entreprise qui réalise les travaux.

a. Conditionnement des déchets

Les déchets de toute nature susceptibles de libérer des fibres d'amiante sont conditionnés et traités de manière à ne pas provoquer d'émission de poussières.

Ils sont ramassés au fur et à mesure de leur production et conditionnés dans des emballages appropriés et fermés, avec apposition de l'étiquetage prévu par le décret no 88-466 du 28 avril 1988 relatif aux produits contenant de l'amiante et par le code de l'environnement notamment ses articles R. 551-1 à R. 551-13 relatifs aux dispositions générales relatives à tous les ouvrages d'infrastructures en matière de stationnement, chargement ou déchargement de matières dangereuses.

Les professionnels soumis aux dispositions du code du travail doivent procéder à l'évacuation des déchets, hors du chantier, aussitôt que possible, dès que le volume le justifie après décontamination de leurs emballages.

: ESPACE CORBIN
SITE lots 309, 310, 311, 315, 316, 317, 318, 319, 320, 321, 322, 323
10 RUE POIREL NANCY

Du : 08/12/2014



FICHE RECAPITULATIVE DU DOSSIER TECHNIQUE AMIANTE
Article R 1334-29-5 du Code de la Santé Publique
Arrêté du 21.12.2012

b. Apport en déchèterie

Environ 10 % des déchèteries acceptent les déchets d'amiante lié à des matériaux inertes ayant conservé leur intégrité provenant de ménages, voire d'artisans.

Tout autre déchet contenant de l'amiante est interdit en déchèterie.

A partir du 1er janvier 2013, les exploitants de déchèterie ont l'obligation de fournir aux usagers les emballages et l'étiquetage appropriés aux déchets d'amiante.

c. Filières d'élimination des déchets

Les matériaux contenant de l'amiante ainsi que les équipements de protection (combinaison, masque, gants...) et les déchets issus du nettoyage (chiffon...) sont des déchets dangereux. En fonction de leur nature, plusieurs filières d'élimination peuvent être envisagées.

Les déchets contenant de l'amiante lié à des matériaux inertes ayant conservé leur intégrité peuvent être éliminés dans des installations de stockage de déchets non dangereux si ces installations disposent d'un casier de stockage dédié à ce type de déchets.

Tout autre déchet amianté doit être éliminé dans une installation de stockage pour déchets dangereux ou être vitrifiés. En particulier, les déchets liés au fonctionnement du chantier, lorsqu'ils sont susceptibles d'être contaminés par de l'amiante, doivent être éliminés dans une installation de stockage pour déchets dangereux ou être vitrifiés.

d. Information sur les déchèteries et les installations d'élimination des déchets d'amiante

Les informations relatives aux déchèteries acceptant des déchets d'amiante lié et aux installations d'élimination des déchets d'amiante peuvent être obtenues auprès :

- de la préfecture ou de la direction régionale de l'environnement, de l'aménagement et du logement (direction régionale et interdépartementale de l'environnement et de l'énergie en Ile-de-France) ou de la direction de l'environnement, de l'aménagement et du logement ;
- du conseil général (ou conseil régional en Ile-de-France) au regard de ses compétences de planification sur les déchets dangereux ;
- de la mairie ;
- ou sur la base de données « déchets » gérée par l'Agence de l'environnement et de la maîtrise de l'énergie, directement accessible sur internet à l'adresse suivante : www.sinoe.org.

e. Traçabilité

Le producteur des déchets remplit un bordereau de suivi des déchets d'amiante (BSDA, CERFA no 11861).

Le formulaire CERFA est téléchargeable sur le site du ministère chargé de l'environnement. Le propriétaire recevra l'original du bordereau rempli par les autres intervenants (entreprise de travaux, transporteur, exploitant de l'installation de stockage ou du site de vitrification).

Dans tous les cas, le producteur des déchets devra avoir préalablement obtenu un certificat d'acceptation préalable lui garantissant l'effectivité d'une filière d'élimination des déchets.

Par exception, le bordereau de suivi des déchets d'amiante n'est pas imposé aux particuliers voire aux artisans qui se rendent dans une déchèterie pour y déposer des déchets d'amiante lié à des matériaux inertes ayant conservé leur intégrité.

Ils ne doivent pas remplir un bordereau de suivi de déchets d'amiante, ce dernier étant élaboré par la déchèterie.

: ESPACE CORBIN
SITE lots 309, 310, 311, 315, 316, 317, 318, 319, 320, 321, 322, 323
10 RUE POIREL NANCY

Du : 08/12/2014

28/ 30



FICHE RECAPITULATIVE DU DOSSIER TECHNIQUE AMIANTE

Article R 1334-29-5 du Code de la Santé Publique
Arrêté du 21.12.2012

8. Plans et/ou photos et/ou croquis

PLAN DES LOCAUX

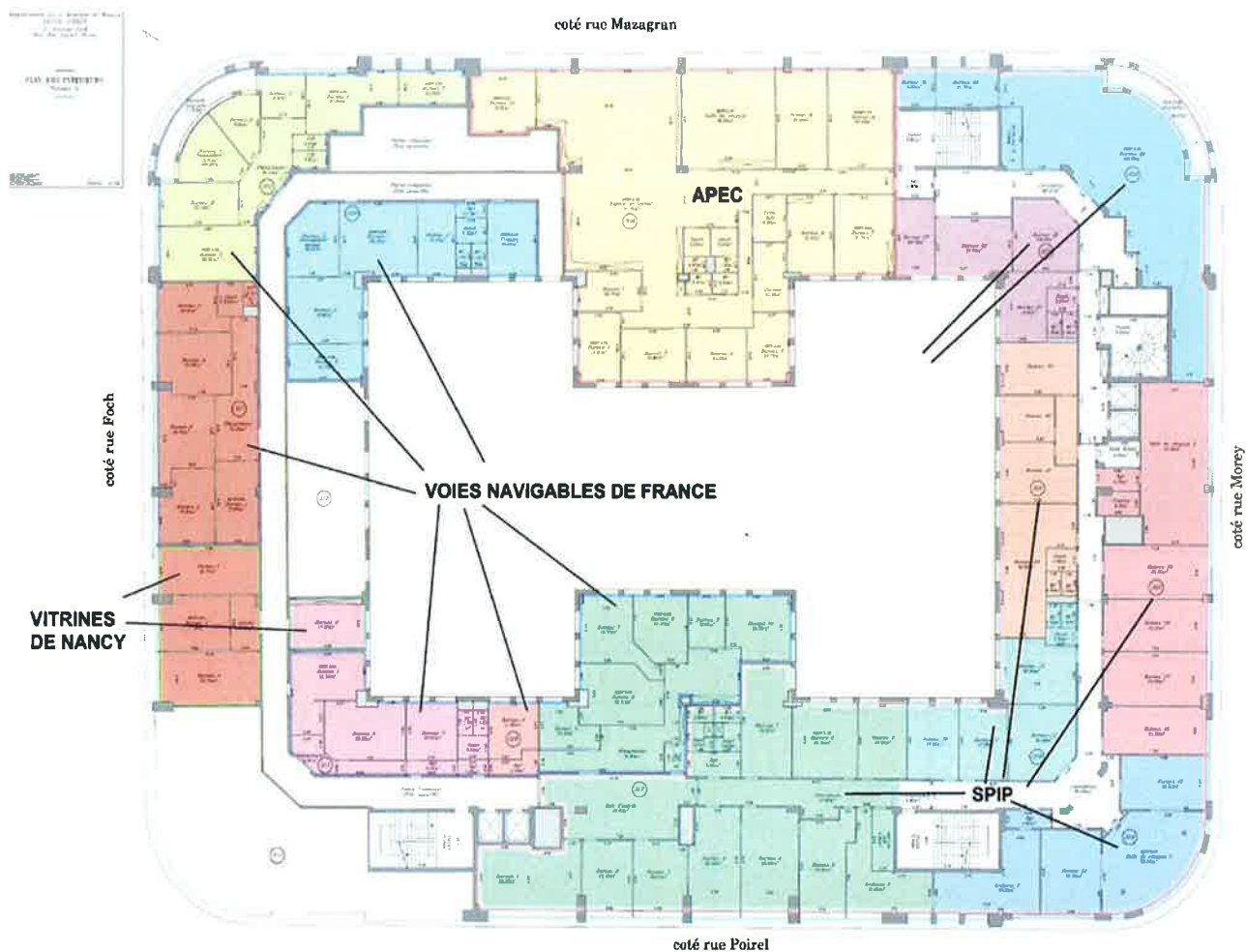

: ESPACE CORBIN
SITE lots 309, 310, 311, 315, 316, 317, 318, 319, 320, 321, 322, 323
10 RUE POIREL NANCY

Du : 08/12/2014

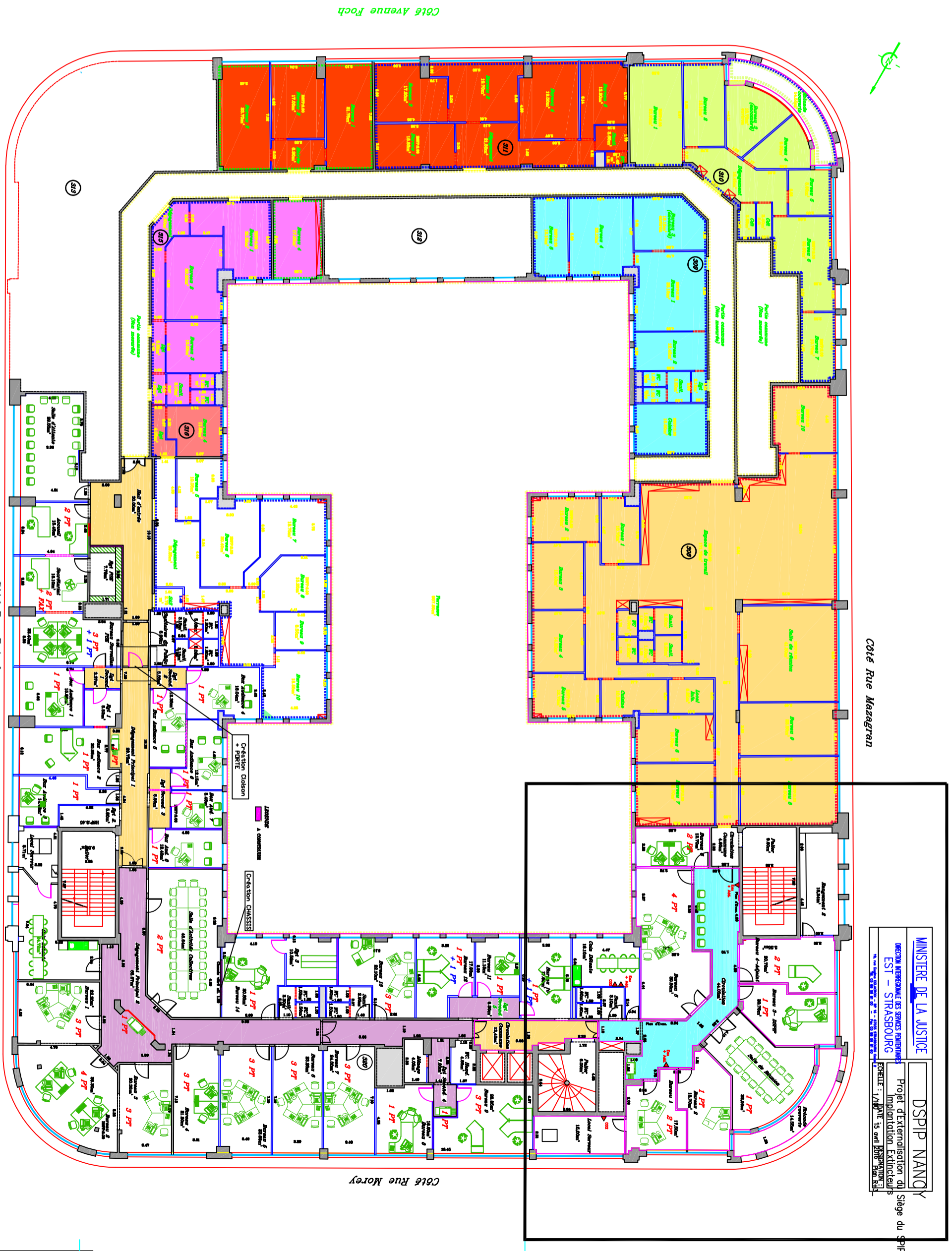



**Rapport de mission de repérage des matériaux et produits contenant de l'amiante à intégrer au dossier technique « amiante »
(listes A et B de l'annexe 13-9 du Code de la Santé publique)**

Numéro de dossier : 2018-265660-Poirel-Mazagran-Morey
Date du repérage : 11/10/2018

Références réglementaires et normatives

Textes réglementaires	Articles R. 1334-17, 18, 20 et 21 et R. 1334-23 et 24 du Code de la Santé Publique ; Annexe 13.9 du Code de la Santé Publique, Arrêté du 12 et 21 décembre 2012 et du 26 juin 2013, décret 2011-629 du 3 juin 2011.
-----------------------	--

Immeuble bâti visité

Adresse	Rue : 10 rue Poirel / 9 rue Mazagran / 5 rue Morey Bât., escalier, niveau, appartement n°, lot n°: Parties communes Code postal, ville : . 54000 NANCY Références cadastrales non communiquées
Périmètre de repérage : Toutes parties accessibles sans démontage ni destruction (parties communes)
Type de logement : Fonction principale du bâtiment : Année de construction : Immeuble Habitation (parties communes) < 1997

Le propriétaire et le donneur d'ordre

Le(s) propriétaire(s) :	Nom et prénom : ... Syndicat Printemps Fnac Espace Corbin
Le donneur d'ordre	Nom et prénom : ... Nexity Nancy Adresse : 4 Rue Piroux 54000 NANCY

Le(s) signataire(s)

	NOM Prénom	Fonction	Organisme certification	Détail de la certification
Opérateur(s) de repérage ayant participé au repérage	Kévin Saunier	Opérateur de repérage	B.2.C	Obtention : 16/12/2016 Échéance : 15/12/2021 N° de certification : 0688
Personne(s) signataire(s) autorisant la diffusion du rapport	Kévin Saunier	Opérateur de repérage	B.2.C	Obtention : 16/12/2016 Échéance : 15/12/2021 N° de certification : 0688

Raison sociale de l'entreprise : **NEO Consulting** (Numéro SIRET : **AADI 503 171 951 00018**)
Adresse : **11 Rue Joseph Cugnot, 57070 Metz**
Désignation de la compagnie d'assurance : **ALLIANZ**
Numéro de police et date de validité : **AADI 808109063 – 30/09/2018**

Le rapport de repérage

Date d'émission du rapport de repérage : 12/12/2018, remis au propriétaire le 12/12/2018
Diffusion : le présent rapport de repérage ne peut être reproduit que dans sa totalité, annexes incluses
Pagination : le présent rapport avec les annexes comprises, est constitué de 18 pages

Sommaire

- 1 Les conclusions**
- 2 Le(s) laboratoire(s) d'analyses**
- 3 La mission de repérage**
 - 3.1 L'objet de la mission
 - 3.2 Le cadre de la mission
 - 3.2.1 L'intitulé de la mission
 - 3.2.2 Le cadre réglementaire de la mission
 - 3.2.3 L'objectif de la mission
 - 3.2.4 Le programme de repérage de la mission réglementaire.
 - 3.2.5 Programme de repérage complémentaire (le cas échéant)
 - 3.2.6 Le périmètre de repérage effectif
- 4 Conditions de réalisation du repérage**
 - 4.1 Bilan de l'analyse documentaire
 - 4.2 Date d'exécution des visites du repérage in situ
 - 4.3 Plan et procédures de prélèvements
- 5 Résultats détaillés du repérage**
 - 5.1 Liste des matériaux ou produits contenant de l'amiante, états de conservation, conséquences réglementaires (fiche de cotation)
 - 5.2 Liste des matériaux ou produits susceptibles de contenir de l'amiante, mais n'en contenant pas après analyse
 - 5.3 Liste des matériaux ou produits ne contenant pas d'amiante sur justificatif
- 6 Signatures**
- 7 Annexes**

1. – Les conclusions

Avertissement : les textes ont prévu plusieurs cadres réglementaires pour le repérage des matériaux ou produits contenant de l'amiante, notamment pour les cas de démolition d'immeuble. **La présente mission de repérage ne répond pas aux exigences prévues pour les missions de repérage des matériaux et produits contenant de l'amiante avant démolition d'immeuble ou avant réalisation de travaux dans l'immeuble concerné et son rapport ne peut donc pas être utilisé à ces fins.**

1.1. Dans le cadre de mission décrit à l'article 3.2, il n'a pas été repéré de matériaux ou produits contenant de l'amiante.

1.2. Dans le cadre de mission décrit à l'article 3.2 les locaux ou parties de locaux, composants ou parties de composants qui n'ont pu être visités et pour lesquels des investigations complémentaires sont nécessaires afin de statuer sur la présence ou l'absence d'amiante :

Localisation	Parties du local	Raison
Toit terrasse	Toutes	Moyen d'accès insuffisant
Façade (parties hautes)	Toutes	Hauteur trop importante
Parties privatives	Toutes	Hors cadre réglementaire

Certains locaux, parties de locaux ou composants n'ont pas pu être sondés, des investigations complémentaires doivent être réalisées afin d'y vérifier la présence éventuelle d'amiante. Les obligations réglementaires du(des) propriétaire(s) prévues aux articles R.1334-15 à R.1334-18 du Code de la Santé Publique, ne sont pas remplies conformément aux dispositions de l'article 3 de l'arrêté du 12 Décembre 2012 (Listes "A" et "B")

2. – Le(s) laboratoire(s) d'analyses

Raison sociale et nom de l'entreprise : ... Il n'a pas été fait appel à un laboratoire d'analyse

Adresse : -

Numéro de l'accréditation Cofrac : -

3. – La mission de repérage

3.1 L'objet de la mission

La présente mission concerne le repérage en vue de l'établissement du constat de présence ou d'absence d'amiante établi en vue de la constitution du dossier technique amiante.

3.2 Le cadre de la mission

3.2.1 L'intitulé de la mission

«Repérage en vue de l'établissement du constat de présence ou d'absence d'amiante établi en vue de la constitution du dossier technique amiante».

3.2.2 Le cadre réglementaire de la mission

L'article R 1334-17 et 18 du code de la construction et de l'habitation prévoit que «Les propriétaires des parties communes d'immeubles collectifs d'habitation ainsi les propriétaires d'immeuble à usage autre que d'habitation y font réaliser un repérage des matériaux et produits des listes A et B contenant de l'amiante»

Le dossier de diagnostic technique comprend, entre autres, «l'état mentionnant la présence ou l'absence de matériaux ou produits contenant de l'amiante prévu à l'article L. 1334-13 du même code».

La mission, s'inscrivant dans ce cadre, se veut conforme aux textes réglementaires de référence mentionnés en page de couverture du présent rapport.

3.2.3 L'objectif de la mission

«Le repérage a pour objectif d'identifier et de localiser les matériaux et produits contenant de l'amiante mentionnés en annexe du Code la santé publique.»

L'Annexe du Code de la santé publique est l'annexe 13.9 (liste A et B).

3.2.4 Le programme de repérage de la mission réglementaire

Le programme de repérage est défini par l'Annexe 13.9 (liste A et B) du Code de la santé publique et se limite pour une mission normale à la recherche de matériaux et produits contenant de l'amiante dans les composants et parties de composants de la construction y figurant.

En partie droite l'extrait du texte de l'Annexe 13.9

Important : Le programme de repérage de la mission de base est limitatif. Il est plus restreint que celui élaboré pour les missions de repérage de matériaux ou produits contenant de l'amiante avant démolition d'immeuble ou celui à élaborer avant réalisation de travaux.

3.2.5 Programme de repérage complémentaire (le cas échéant)

En plus du programme de repérage réglementaire, le présent rapport porte sur les parties de composants suivantes :

Composant de la construction	Partie du composant ayant été inspecté (Description)	Sur demande ou sur information
Néant	-	

3.2.6 Le périmètre de repérage effectif

Il s'agit de l'ensemble des locaux ou parties de l'immeuble concerné par la mission de repérage figurant sur le schéma de repérage joint en annexe à l'exclusion des locaux ou parties d'immeuble n'ayant pu être visités.

Liste A	
Composant de la construction	Partie du composant à vérifier ou à sonder
Flocages, Calorifugeages, Faux plafonds	Flocages
	Calorifugeages
	Faux plafonds

Liste B	
Composant de la construction	Partie du composant à vérifier ou à sonder
1. Parois verticales intérieures	
Murs, Cloisons "en dur" et Poteaux (périphériques et intérieurs)	Enduits projetés
	Revêtement dur (plaques de menuiseries)
	Revêtement dur (amiante-ciment)
	Entourages de poteaux (carton)
	Entourages de poteaux (amiante-ciment)
	Entourages de poteaux (matériau sandwich)
	Entourages de poteaux (carton+plâtre)
Cloisons (légères et préfabriquées), Gains et Coffres verticaux	Coffrage perdu
	Enduits projetés
	Panneaux de cloisons
2. Planchers et plafonds	
Plafonds, Poutres et Charpentes, Gains et Coffres Horizontaux	Enduits projetés
	Panneaux collés ou vissés
Planchers	Dalles de sol
3. Conduits, canalisations et équipements intérieurs	
Conduits de fluides (air, eau, autres fluides)	Conduits
	Enveloppes de calorifuges
Clapets / volets coupe-feu	Clapets coupe-feu
	Volets coupe-feu
Portes coupe-feu	Rebouchage
	Joints (tresses)
Vide-ordures	Joints (bandes)
	Conduits
4. Eléments extérieurs	
Toitures	Plaques (composites)
	Plaques (fibres-ciment)
	Ardoises (composites)
	Ardoises (fibres-ciment)
	Accessoires de couvertures (composites)
	Accessoires de couvertures (fibres-ciment)
	Bardeaux bitumineux
Bardages et façades légères	Plaques (composites)
	Plaques (fibres-ciment)
	Ardoises (composites)
	Ardoises (fibres-ciment)
	Panneaux (composites)
	Panneaux (fibres-ciment)
Conduits en toiture et façade	Conduites d'eaux pluviales en amiante-ciment
	Conduites d'eaux usées en amiante-ciment
	Conduits de fumée en amiante-ciment

Descriptif des pièces visitées

**Rez de chaussée - Entrée rue Poirel,
Rez de chaussée - Entrée rue Mazagran,****Rez de chaussée - Entrée rue Morey,
3ème étage - Circulations communes,
4ème étage - Circulations communes**

Toute pièce non mentionnée dans la liste des pièces visitées n'a pas été visitée et doit être considérée comme tel. Les pièces non visitées le sont par manque d'accès, accès non visible, non mention des pièces par le maître d'ouvrage ou le donneur d'ordre, manque d'informations...

Localisation	Description
Néant	-

4. – Conditions de réalisation du repérage

4.1 Bilan de l'analyse documentaire

Documents demandés	Documents remis
Rapports concernant la recherche d'amiante déjà réalisés	Rapport amiante n° JPC 0805/26B daté du 26 août 2005
Documents décrivant les ouvrages, produits, matériaux et protections physiques mises en place	Non
Éléments d'information nécessaires à l'accès aux parties de l'immeuble bâti en toute sécurité	Non

Observations :

Néant

4.2 Date d'exécution des visites du repérage in situ

Date(s) de visite de l'ensemble des locaux : 11/10/2018

Personne en charge d'accompagner l'opérateur de repérage : Sans accompagnateur

4.3 Plan et procédures de prélèvements

Néant

5. – Résultats détaillés du repérage

5.1 Liste des matériaux ou produits contenant de l'amiante, états de conservation, conséquences réglementaires (fiche de cotation)

Matériaux ou produits contenant de l'amiante

Localisation	Identifiant + Description	Conclusion (justification)	Etat de conservation** et préconisations*
Néant	-		

* Un détail des conséquences réglementaires et recommandations est fournis en annexe 7.4 de ce présent rapport

** détails fournis en annexe 7.3 de ce présent rapport

5.2 Listes des matériaux et produits ne contenant pas d'amiante après analyse

Localisation	Identifiant + Description
Néant	-

5.3 Liste des matériaux ou produits ne contenant pas d'amiante sur justificatif

Localisation	Identifiant + Description	Justification	Photo
--------------	---------------------------	---------------	-------

Localisation	Identifiant + Description	Justification	Photo
<p>Rez de chaussée - Entrée rue Poirel; Rez de chaussée - Entrée rue Mazagran; Rez de chaussée - Entrée rue Morey; 3ème étage - Circulations communes; 4ème étage - Circulations communes</p>	<p><u>Identifiant:</u> P001 <u>Description:</u> Panneau et plaque - faux plafond <u>Liste selon annexe.13-9 du CSP :</u> A <u>Justificatif:</u> sur ancien rapport</p>	<p>Absence d'amiante (sur ancien rapport)</p>	

6. – Signatures

*Nota : Le présent rapport est établi par une personne dont les compétences sont certifiées par **B.2.C** 16 rue Eugène Delacroix 67200 STRASBOURG (détail sur www.cofrac.fr programme n°4-4-11)*

Fait à **NANCY**, le **11/10/2018**

Par : Kévin Saunier



ANNEXES

Au rapport de mission de repérage n° 2018-265660-Poirel-Mazagran-Morey

Informations conformes à l'annexe III de l'arrêté du 12 décembre 2012

Les maladies liées à l'amiante sont provoquées par l'inhalation des fibres. Toutes les variétés d'amiante sont classées comme substances cancérogènes avérées pour l'homme. L'inhalation de fibres d'amiante est à l'origine de cancers (mésothéliomes, cancers broncho-pulmonaires) et d'autres pathologies non cancéreuses (épanchements pleuraux, plaques pleurales).

L'identification des matériaux et produits contenant de l'amiante est un préalable à l'évaluation et à la prévention des risques liés à l'amiante. Elle doit être complétée par la définition et la mise en œuvre de mesures de gestion adaptées et proportionnées pour limiter l'exposition des occupants présents temporairement ou de façon permanente dans l'immeuble. L'information des occupants présents temporairement ou de façon permanente est un préalable essentiel à la prévention du risque d'exposition à l'amiante.

Il convient donc de veiller au maintien du bon état de conservation des matériaux et produits contenant de l'amiante afin de remédier au plus tôt aux situations d'usure anormale ou de dégradation.

Il conviendra de limiter autant que possible les interventions sur les matériaux et produits contenant de l'amiante qui ont été repérés et de faire appel aux professionnels qualifiés, notamment dans le cas de retrait ou de confinement de ce type de matériau ou produit.

Enfin, les déchets contenant de l'amiante doivent être éliminés dans des conditions strictes.

Renseignez-vous auprès de votre mairie ou de votre préfecture. Pour connaître les centres d'élimination près de chez vous, consultez la base de données « déchets » gérée par l'ADEME, directement accessible sur le site internet www.sinoe.org.

Sommaire des annexes**7 Annexes****7.1 Schéma de repérage****7.2 Rapports d'essais****7.3 Grilles réglementaires d'évaluation de l'état de conservation des matériaux et produits contenant de l'amiante****7.4 Conséquences réglementaires et recommandations****7.5 Recommandations générales de sécurité du dossier technique amiante****7.6 Documents annexés au présent rapport**



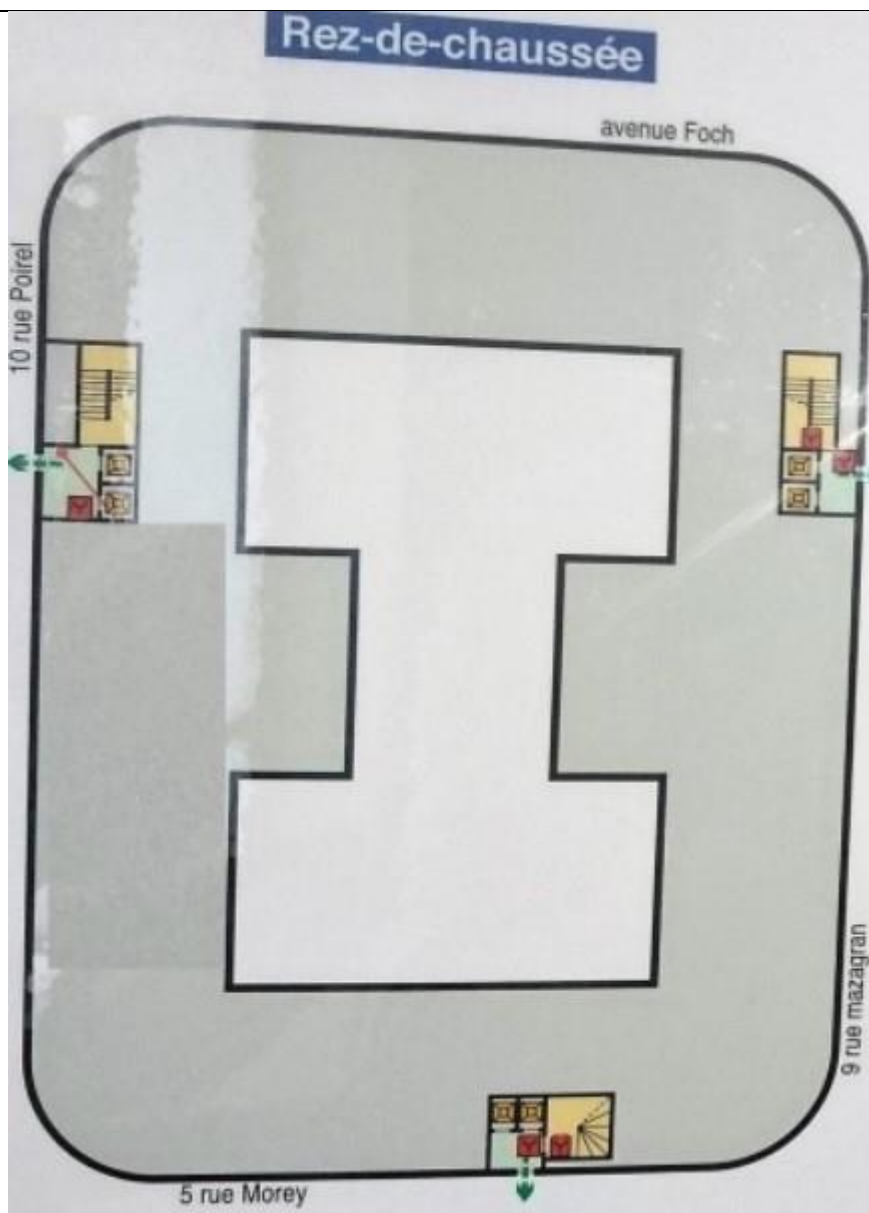

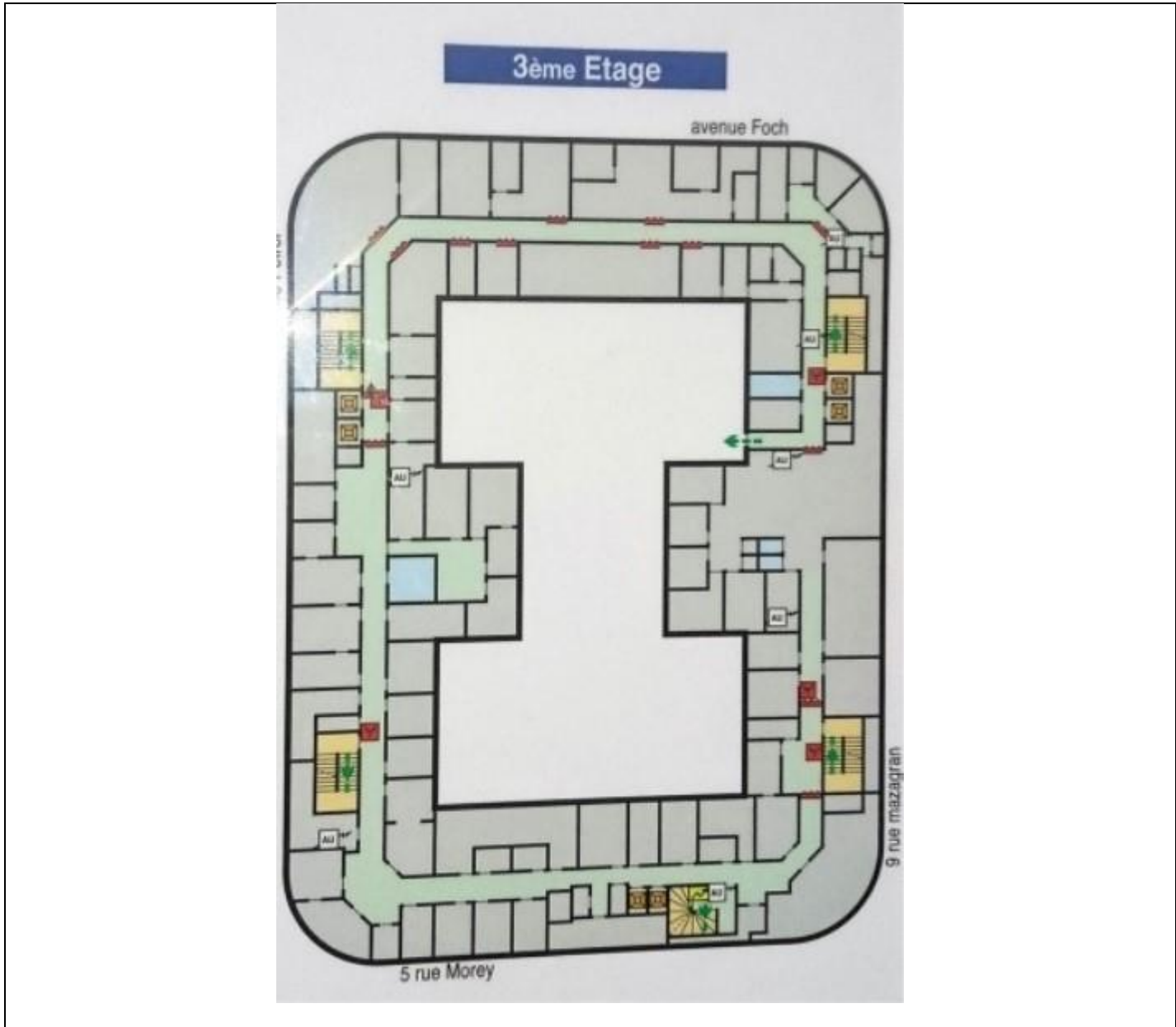

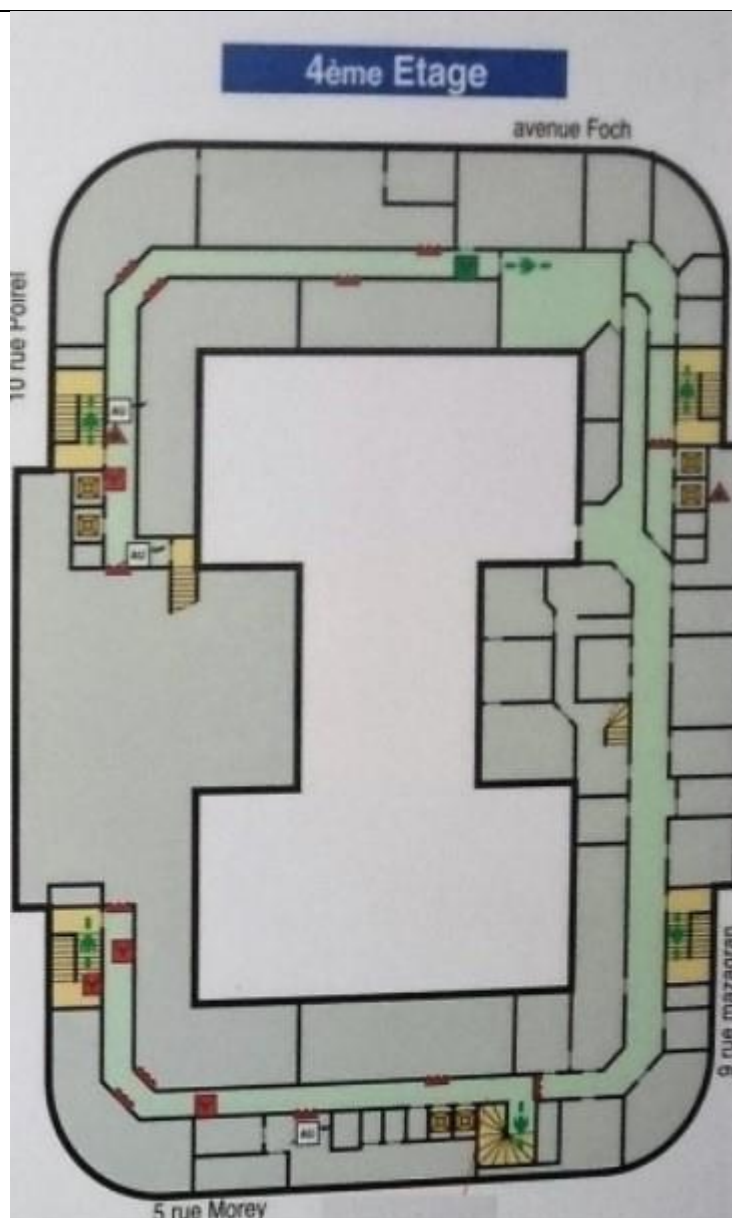





7.1 - Annexe - Schéma de repérage







Légende

	Conduit en fibro-ciment		Dalles de sol	<p>Nom du propriétaire : Syndicat Printemps Fnac Espace Corbin Adresse du bien : 10 rue Poirel / 9 rue Mazagran / 5 rue Morey 54000 NANCY</p>
	Conduit autre que fibro-ciment		Carrelage	
	Brides		Colle de revêtement	
	Dépôt de Matériaux contenant de l'amiante		Dalles de faux-plafond	
	Matériau ou produit sur lequel un doute persiste		Toiture en fibro-ciment	
	Présence d'amiante		Toiture en matériaux composites	

Photos



	<p>Photo n° PhA001 Localisation : Rez de chaussée - Entrée rue Poirel; Rez de chaussée - Entrée rue Mazagran; Rez de chaussée - Entrée rue Morey; 3ème étage - Circulations communes; 4ème étage - Circulations communes Ouvrage : 4 - Plafonds et faux plafonds - Faux plafonds Partie d'ouvrage : Panneau et plaque Description : Panneau et plaque - faux plafond Localisation sur croquis : P001</p>
	<p>Photo n° PhA001 Localisation : Rez de chaussée - Entrée rue Poirel; Rez de chaussée - Entrée rue Mazagran; Rez de chaussée - Entrée rue Morey; 3ème étage - Circulations communes; 4ème étage - Circulations communes Ouvrage : 4 - Plafonds et faux plafonds - Faux plafonds Partie d'ouvrage : Panneau et plaque Description : Panneau et plaque - faux plafond Localisation sur croquis : P001</p>
	<p>Photo n° PhA001 Localisation : Rez de chaussée - Entrée rue Poirel; Rez de chaussée - Entrée rue Mazagran; Rez de chaussée - Entrée rue Morey; 3ème étage - Circulations communes; 4ème étage - Circulations communes Ouvrage : 4 - Plafonds et faux plafonds - Faux plafonds Partie d'ouvrage : Panneau et plaque Description : Panneau et plaque - faux plafond Localisation sur croquis : P001</p>



Photo n° PhA001

Localisation : Rez de chaussée - Entrée rue Poirel; Rez de chaussée - Entrée rue Mazagran; Rez de chaussée - Entrée rue Morey; 3ème étage - Circulations communes; 4ème étage - Circulations communes
 Ouvrage : 4 - Plafonds et faux plafonds - Faux plafonds
 Partie d'ouvrage : Panneau et plaque
 Description : Panneau et plaque - faux plafond
 Localisation sur croquis : P001

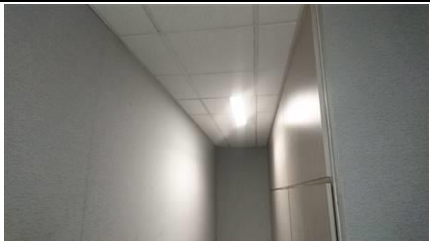
7.2 - Annexe - Rapports d'essais

Identification des prélèvements :

Identifiant et prélèvement	Localisation	Composant de la construction	Parties du composant	Description
-	-	-	-	-

Copie des rapports d'essais :

Aucun rapport d'essai n'a été fourni ou n'est disponible

7.3 - Annexe - Evaluation de l'état de conservation des matériaux et produits contenant de l'amiante

Grilles d'évaluation de l'état de conservation des matériaux ou produit de la liste A

Aucune évaluation n'a été réalisée

Critères d'évaluation de l'état de conservation des matériaux ou produit de la liste A

1. Classification des différents degrés d'exposition du produit aux circulations d'air

Fort	Moyen	Faible
1° Il n'existe pas de système spécifique de ventilation, la pièce ou la zone homogène évaluée est ventilée par ouverture des fenêtres. ou 2° Le faux plafond se trouve dans un local qui présente une (ou plusieurs) façade(s) ouverte(s) sur l'extérieur susceptible(s) de créer des situations à forts courants d'air, ou 3° Il existe un système de ventilation par insufflation d'air dans le local et l'orientation du jet d'air est telle que celui-ci affecte directement le faux plafond contenant de l'amiante.	1° Il existe un système de ventilation par insufflation d'air dans le local et l'orientation du jet est telle que celui-ci n'affecte pas directement le faux plafond contenant de l'amiante, ou 2° Il existe un système de ventilation avec reprise(s) d'air au niveau du faux plafond (système de ventilation à double flux).	1° Il n'existe ni ouvrant ni système de ventilation spécifique dans la pièce ou la zone évaluée, ou 2° Il existe dans la pièce ou la zone évaluée, un système de ventilation par extraction dont la reprise d'air est éloignée du faux plafond contenant de l'amiante.

2. Classification des différents degrés d'exposition du produit aux chocs et vibrations

Fort	Moyen	Faible
L'exposition du produit aux chocs et vibrations sera considérée comme forte dans les situations où l'activité dans le local ou à l'extérieur engendre des vibrations, ou rend possible les chocs directs avec le faux plafond contenant de l'amiante (ex : hall industriel, gymnase, discothèque...).	L'exposition du produit aux chocs et vibrations sera considérée comme moyenne dans les situations où le faux plafond contenant de l'amiante n'est pas exposé aux dommages mécaniques mais se trouve dans un lieu très fréquenté (ex : supermarché, piscine, théâtre,...).	L'exposition du produit aux chocs et vibrations sera considérée comme faible dans les situations où le faux plafond contenant de l'amiante n'est pas exposé aux dommages mécaniques, n'est pas susceptible d'être dégradé par les occupants ou se trouve dans un local utilisé à des activités tertiaires passives.

Grilles d'évaluation de l'état de conservation des matériaux ou produit de la liste B

Aucune évaluation n'a été réalisée

Critères d'évaluation de l'état de conservation des matériaux ou produit de la liste B

1. Classification des niveaux de risque de dégradation ou d'extension de la dégradation du matériau.

Risque faible de dégradation ou d'extension de dégradation	Risque de dégradation ou d'extension à terme de la dégradation	Risque de dégradation ou d'extension rapide de la dégradation
L'environnement du matériau contenant de l'amiante ne présente pas ou très peu de risque pouvant entraîner à terme, une dégradation ou une extension de la dégradation du matériau.	L'environnement du matériau contenant de l'amiante présente un risque pouvant entraîner à terme, une dégradation ou une extension de la dégradation du matériau.	L'environnement du matériau contenant de l'amiante présente un risque important pouvant entraîner rapidement, une dégradation ou une extension de la dégradation du matériau.

Légende : EP = évaluation périodique ; AC1 = action corrective de premier niveau ; AC2 = action corrective de second niveau.

L'évaluation du risque de dégradation lié à l'environnement du matériau ou produit prend en compte :

- Les agressions physiques intrinsèques au local (ventilation, humidité, etc...) selon que le risque est probable ou avéré ;
- La sollicitation des matériaux ou produits liée à l'activité des locaux, selon qu'elle est exceptionnelle/faible ou quotidienne/forte.

Elle ne prend pas en compte certains facteurs fluctuants d'aggravation de la dégradation des produits et matériaux, comme la fréquence d'occupation du local, la présence d'animaux nuisibles, l'usage réel des locaux, un défaut d'entretien des équipements, etc...

7.4 - Annexe - Conséquences réglementaires et recommandations

Conséquences réglementaires suivant l'état de conservation des matériaux ou produit de la liste A

Article R1334-27 : En fonction du résultat du diagnostic obtenu à partir de la grille d'évaluation de l'arrêté du 12 décembre 2012, le propriétaire met en œuvre les préconisations mentionnées à l'article R1334-20 selon les modalités suivantes :

Score 1 – L'évaluation périodique de l'état de conservation de ces matériaux et produits de la liste A contenant de l'amiante est effectuée dans un délai maximal de trois ans à compter de la date de remise au propriétaire du rapport de repérage ou des résultats de la dernière évaluation de l'état de conservation, ou à l'occasion de toute modification substantielle de l'ouvrage et de son usage. La personne ayant réalisé cette évaluation en remet les résultats au propriétaire contre accusé de réception.

Score 2 – La mesure d'empoussièrement dans l'air est effectuée dans les conditions définies à l'article R1334-25, dans un délai de trois mois à compter de la date de remise au propriétaire du rapport de repérage ou des résultats de la dernière évaluation de l'état de conservation. L'organisme qui réalise les prélèvements d'air remet les résultats des mesures d'empoussièrement au propriétaire contre accusé de réception.

Score 3 – Les travaux de confinement ou de retrait de l'amiante sont mis en œuvre selon les modalités prévues à l'article R. 1334-29.

Article R1334-28 : Si le niveau d'empoussièrement mesuré dans l'air en application de l'article R1334-27 est inférieur ou égal à la valeur de cinq fibres par litre, le propriétaire fait procéder à l'évaluation périodique de l'état de conservation des matériaux et produits de la liste A contenant de l'amiante prévue à l'article R1334-20, dans un délai maximal de trois ans à compter de la date de remise des résultats des mesures d'empoussièrement ou à l'occasion de toute modification substantielle de l'ouvrage ou de son usage.

Si le niveau d'empoussièrement mesuré dans l'air en application de l'article R1334-27 est supérieur à cinq fibres par litre, le propriétaire fait procéder à des travaux de confinement ou de retrait de l'amiante, selon les modalités prévues à l'article R1334-29.

Article R1334-29 : Les travaux précités doivent être achevés dans un délai de trente-six mois à compter de la date à laquelle sont remis au propriétaire le rapport de repérage ou les résultats des mesures d'empoussièrement ou de la dernière évaluation de l'état de conservation.

Pendant la période précédant les travaux, des mesures conservatoires appropriées doivent être mises en œuvre afin de réduire l'exposition des occupants et de la maintenir au niveau le plus bas possible, et dans tous les cas à un niveau d'empoussièrement inférieur à cinq fibres par litre. Les mesures conservatoires ne doivent conduire à aucune sollicitation des matériaux et produits concernés par les travaux.

Le propriétaire informe le préfet du département du lieu d'implantation de l'immeuble concerné, dans un délai de deux mois à compter de la date à laquelle sont remis le rapport de repérage ou les résultats des mesures d'empoussièrement ou de la dernière évaluation de l'état de conservation, des mesures conservatoires mises en œuvre, et, dans un délai de douze mois, des travaux à réaliser et de l'échéancier proposé.

Article R.1334-29-3 :

I) A l'issue des travaux de retrait ou de confinement de matériaux et produits de la liste A mentionnés à l'article R.1334-29, le propriétaire fait procéder par une personne mentionnée au premier alinéa de l'article R.1334-23, avant toute restitution des locaux traités, à un examen visuel de l'état des surfaces traitées. Il fait également procéder, dans les conditions définies à l'article R.1334-25, à une mesure du niveau d'empoussièrement dans l'air après démantèlement du dispositif de confinement. Ce niveau doit être inférieur ou égal à cinq fibres par litre.

II) Si les travaux ne conduisent pas au retrait total des matériaux et produits de la liste A contenant de l'amiante, il est procédé à une évaluation périodique de l'état de conservation de ces matériaux et produits résiduels dans les conditions prévues par l'arrêté mentionné à l'article R.1334-20, dans un délai maximal de trois ans à compter de la date à laquelle sont remis les résultats du contrôle ou à l'occasion de toute modification substantielle de l'ouvrage ou de son usage.

III) Lorsque des travaux de retrait ou de confinement de matériaux et produits de la liste B contenant de l'amiante sont effectués à l'intérieur de bâtiment occupés ou fréquentés, le propriétaire fait procéder, avant toute restitution des locaux traités, à l'examen visuel et à la mesure d'empoussièrement dans l'air mentionnée au premier alinéa du présent article.

Détail des préconisations suivant l'état de conservation des matériaux ou produit de la liste B

1. Réalisation d'une « évaluation périodique », lorsque le type de matériau ou produit concerné contenant de l'amiante, la nature et l'étendue des dégradations qu'il présente et l'évaluation du risque de dégradation ne conduisent pas à conclure à la nécessité d'une action de protection immédiate sur le matériau ou produit, consistant à :
 - a) Contrôler périodiquement que l'état de dégradation des matériaux et produits concernés ne s'aggrave pas et, le cas échéant, que leur protection demeure en bon état de conservation ;
 - b) Rechercher, le cas échéant, les causes de dégradation et prendre les mesures appropriées pour les supprimer.
2. Réalisation d'une « action corrective de premier niveau », lorsque le type de matériau ou produit concerné contenant de l'amiante, la nature et l'étendue des dégradations et l'évaluation du risque de dégradation conduisent à conclure à la nécessité d'une action de remise en état limitée au remplacement, au recouvrement ou à la protection des seuls éléments dégradés, consistant à :
 - a) Rechercher les causes de la dégradation et définir les mesures correctives appropriées pour les supprimer ; b) Procéder à la mise en œuvre de ces mesures correctives afin d'éviter toute nouvelle dégradation et, dans l'attente, prendre les mesures de protection appropriées afin de limiter le risque de dispersion des fibres d'amiante ;
 - c) Veiller à ce que les modifications apportées ne soient pas de nature à aggraver l'état des autres matériaux et produits contenant de l'amiante restant accessibles dans la même zone ;
 - d) Contrôler périodiquement que les autres matériaux et produits restant accessibles ainsi que, le cas échéant, leur protection demeurent en bon état de conservation.

Il est rappelé l'obligation de faire appel à une entreprise certifiée pour le retrait ou le confinement.
3. Réalisation d'une « action corrective de second niveau », qui concerne l'ensemble d'une zone, de telle sorte que le matériau ou produit ne soit plus soumis à aucune agression ni dégradation, consistant à :
 - a) Prendre, tant que les mesures mentionnées au c (paragraphe suivant) n'ont pas été mises en place, les mesures conservatoires appropriées pour limiter le risque de dégradation et la dispersion des fibres d'amiante. Cela peut consister à adapter, voire condamner l'usage des locaux concernés afin d'éviter toute exposition et toute dégradation du matériau ou produit contenant de l'amiante. Durant les mesures conservatoires, et afin de vérifier que celles-ci sont adaptées, une mesure d'empoussièrement est réalisée, conformément aux dispositions du code de la santé publique ;
 - b) Procéder à une analyse de risque complémentaire, afin de définir les mesures de protection ou de retrait les plus adaptées, prenant en compte l'intégralité des matériaux et produits contenant de l'amiante dans la zone concernée ;
 - c) Mettre en œuvre les mesures de protection ou de retrait définies par l'analyse de risque ;
 - d) Contrôler périodiquement que les autres matériaux et produits restant accessibles, ainsi que leur protection, demeurent en bon état de conservation.

En fonction des situations particulières rencontrées lors de l'évaluation de l'état de conservation, des compléments et précisions à ces recommandations sont susceptibles d'être apportées.



**CERTIFICATION
DE PERSONNES**

Accréditation
n°4-0557
PORTÉE
DISPONIBLE SUR
www.cofrac.fr



Bureau Contrôle Certification

N° de certification
B2C - 0688

CERTIFICATION

attribuée à :

Monsieur Kévin SAUNIER

Dans les domaines suivants :

Certification Amlante : Missions de repérage des matériaux et produits des listes A et B et l'évaluation périodique de l'état de conservation des matériaux et produits de la liste A dans les bâtiments autres que ceux relevant de la mention.	
Obtenu le : 22/10/2018	Valable jusqu'au : 15/12/2021*
<small>Arrêté du 25 juillet 2016 définissant les critères de certification des compétences des personnes physiques opérateurs de repérages, d'évaluation périodique de l'état de conservation des matériaux et produits contenant de l'amiante, et d'examen visuel après travaux dans les immeubles bâtis et les critères d'accréditation des organismes de certification.</small>	
Certification Gaz : Etat de l'installation intérieure de gaz	
Obtenu le : 22/10/2018	Valable jusqu'au : 15/12/2021*
<small>Arrêté du 6 avril 2007 modifié définissant les critères de certification des compétences des personnes physiques réalisant l'état de l'installation intérieure de gaz et les critères d'accréditation des organismes de certification.</small>	
Certification Electricité : Etat de l'installation intérieure d'électricité	
Obtenu le : 22/10/2018	Valable jusqu'au : 06/02/2022*
<small>Arrêté du 6 juillet 2008 modifié définissant les critères de certification des compétences des personnes physiques réalisant l'état de l'installation intérieure d'électricité et les critères d'accréditation des organismes de certification.</small>	
Certification Plomb : Constat de risque d'exposition au plomb (CREP)	
Obtenu le : 22/10/2018	Valable jusqu'au : 15/12/2021*
<small>Arrêté du 21 novembre 2005 modifié définissant les critères de certification des compétences des personnes physiques opérateurs des constats de risque d'exposition au plomb, des diagnostics du risque d'intoxication par le plomb des peintures ou des contrôles après travaux en présence de plomb, et les critères d'accréditation des organismes de certification.</small>	
Certification DPE : Diagnostic de performance énergétique d'habitations individuelles et de lots dans des bâtiments à usage principal d'habitation. Attestation de prise en compte de la réglementation thermique.	
Obtenu le : 22/10/2018	Valable jusqu'au : 06/02/2022*
<small>Arrêté du 16 octobre 2006 modifié définissant les critères de certification des compétences des personnes physiques réalisant le diagnostic de performance énergétique ou l'attestation de prise en compte de la réglementation thermique, et les critères d'accréditation des organismes de certification.</small>	

Fait à STRASBOURG, le 22 octobre 2018

Responsable qualité,
Sandrine SCHNEIDER



*Sous réserve du respect des dispositions contractuelles et des résultats positifs de la surveillance.
 La conformité de cette certification peut être vérifiée sur le site :
www.b2c-france.com

16 rue Eugène Delacroix • 67200 STRASBOURG • Tél : 03 88 22 21 97 • e-mail : b.2.c@orange.fr • www.b2c-france.com

**ATTESTATION D'ASSURANCE RESPONSABILITE CIVILE PROFESSIONNELLE**

Nous soussignés, Cabinet CONDORCET, 2 Rue Grignan – 13001 Marseille, attestons par la présente que la Société :

AADI
18 Rue Du Haut Lessis
57420 MARIEULLES

a souscrit auprès de la compagnie ALLIANZ, 1 cours Michelet, CS 30051, 92076 Paris La Défense Cedex, un contrat d'assurances « Responsabilité civile professionnelle Diagnostiqueur Immobilier », sous le numéro N° 808109063.

ACTIVITES DECLAREES PAR L'ASSURE : DIAGNOSTIC IMMOBILIER :

Assainissement Autonome - Collectif	Diagnostic termites
Attestation de prise en compte de la réglementation thermique	Dossier technique amiante
Certificat de décence	Etat de l'installation intérieure de l'électricité
Contrôle périodique amiante	Etat des lieux
Diagnostic Accessibilité	Etat des servitudes, risques et d'information sur les sols
Diagnostic acoustique	Etat Parasitaire
Diagnostic amiante avant travaux / démolition	Examen visuel après travaux
Diagnostic amiante avant vente	Exposition au plomb (CREP)
Diagnostic de la qualité de l'air intérieur dans les locaux	Infiltrométrie
Diagnostic de performance énergétique	Loi Boutin
Diagnostic gaz (Hors installation extérieures)	Loi Carrez
Diagnostic humidité	Millièmes de copropriété
Diagnostic plomb après travaux	Prêt conventionné : normes d'habitabilité
Diagnostic sécurité piscine	Recherche de plomb avant travaux/Démolition
Diagnostic Technique Global (article L.731-1 du Code de la Construction et de l'Habitation)	Thermographie infrarouge

La garantie du contrat porte exclusivement :

- Sur les diagnostics et expertises immobiliers désignés ci-dessus,
- Et à condition qu'ils et elles soient réalisés par des personnes possédant toutes les certifications correspondantes exigées par la réglementation

Période de validité : du 01/10/2018 au 30/09/2019

L'attestation est valable sous réserve du paiement des cotisations.

La Société ALLIANZ garantit l'Adhérent dans les termes et limites des conditions générales n° COM08813, des conventions spéciales n° DIG20704 et des conditions particulières (feuillelet d'adhésion 808109063), établies sur les bases des déclarations de l'adhérent. Les garanties sont subordonnées au paiement des cotisations d'assurances pour la période de la présente attestation.

Tél. : 09 72 36 90 00

2 rue Grignan 13001 Marseille

contact@cabinetcondorcet.com - www.cabinetcondorcet.com

Service Réclamation : contact@cabinetcondorcet.com - 2 Rue Grignan 13001 Marseille 09 72 36 90 00

SAS au capital de 50 000 € - RCS Marseille 494 253 982 - Immatriculation ORIAS 07 036 627 www.orias.fr - Sous le contrôle de l'ACPR

Autorité de contrôle Prudentiel et Résolution - 61 Rue Talbott 75009 Paris



TABEAU DE GARANTIE

Responsabilité civile « Exploitation »	
Nature des dommages	Montant des garanties
Dommages corporels, matériels et immatériels consécutifs ou non :	9 000 000 € par sinistre
dont :	
- Faute inexcusable :	300 000 € par victime 1 500 000 € par année d'assurance
- Dommages matériels et immatériels consécutifs :	1 500 000 € par sinistre
- Dommages immatériels non consécutifs :	150 000 € par année d'assurance
- Atteintes à l'environnement accidentelles (corporels, matériels et immatériels) :	750 000 € par année d'assurance
- Dommages aux bâtiments loués ou empruntés et à leur contenu	300 000 € par sinistre
Responsabilité civile « Professionnelle » (garantie par Assuré)	
Nature des dommages	Montant des garanties
Dommages corporels, matériels et immatériels consécutifs ou non :	600 000 € par sinistre avec un maximum de 600 000 € par année d'assurance
dont :	
- Destruction ou détérioration des documents et autres supports d'informations confiés à l'Assuré pour l'exécution des prestations, y compris les frais de reconstitution des informations :	30 000 € par sinistre
Défense – Recours	
Défense devant les juridictions civiles, commerciales ou administratives. Défense des intérêts civils devant les juridictions répressives :	Frais à la charge de l'Assureur, sauf dépassement du plafond de garantie en cause.
Recours (préjudices supérieurs à 150 €) :	15 000 € par sinistre

La présente attestation ne peut engager l'assureur en dehors des limites prévues par les clauses et conditions du contrat auxquelles elle se réfère.

Fait à Marseille, le 18 avril 2018

POUR LE CABINET CONDORCET



Tél. : 09 72 36 90 00
2 rue Grignan 13001 Marseille
contact@cabinetcondorcet.com • www.cabinetcondorcet.com
Service Réclamation : contact@cabinetcondorcet.com - 2 Rue Grignan 13001 Marseille 09 72 36 90 00
SAS au capital de 50 000 € - RCS Marseille 494 253 982 - Immatriculation ORIAS 07 026 627 www.orias.fr - Sous le contrôle de l'ACPR
Autorité de contrôle Prudentiel et Résolution - 61 Rue Tailbout 75009 Paris

7.5 - Annexe - Autres documents

ATTESTATION SUR L'HONNEUR réalisée pour le dossier n° **2018-265660-Poirel-Mazagran-Morey** relatif à l'immeuble bâti visité situé au : 10 rue Poirel / 9 rue Mazagran / 5 rue Morey 54000 NANCY.

Je soussigné, **Kévin Saunier**, technicien diagnostiqueur pour la société **NEO Consulting** atteste sur l'honneur être en situation régulière au regard de l'article L.271-6 du Code de la Construction, à savoir :

- Disposer des compétences requises pour effectuer les états, constats et diagnostics composant le dossier, ainsi qu'en atteste mes certifications de compétences :

Prestations	Nom du diagnostiqueur	Entreprise de certification	N° Certification	Echéance certif
Amiante	Kévin Saunier	B2C	0688	15/12/2021
DPE	Kévin Saunier	B2C	0688	06/02/2022
Electricité	Kévin Saunier	B2C	0688	06/02/2022
Gaz	Kévin Saunier	B2C	0688	15/12/2021
Plomb	Kévin Saunier	B2C	0688	15/12/2021

- Avoir souscrit à une assurance permettant de couvrir les conséquences d'un engagement de ma responsabilité en raison de mes interventions.
- N'avoir aucun lien de nature à porter atteinte à mon impartialité et à mon indépendance ni avec le propriétaire ou son mandataire, ni avec une entreprise pouvant réaliser des travaux sur les ouvrages, installations ou équipements pour lesquels il m'est demandé d'établir les états, constats et diagnostics composant le dossier.
- Disposer d'une organisation et des moyens (en matériel et en personnel) appropriés pour effectuer les états, constats et diagnostics composant le dossier.

Fait à Metz , le **12/12/2018**

Par : Kévin Saunier

Article L271-6 du Code de la Construction et de l'habitation

« Les documents prévus aux 1° à 4° et au 6° de l'article L. 271-4 sont établis par une personne présentant des garanties de compétence et disposant d'une organisation et de moyens appropriés. Cette personne est tenue de souscrire une assurance permettant de couvrir les conséquences d'un engagement de sa responsabilité en raison de ses interventions. Elle ne doit avoir aucun lien de nature à porter atteinte à son impartialité et à son indépendance ni avec le propriétaire ou son mandataire qui fait appel à elle, ni avec une entreprise pouvant réaliser des travaux sur les ouvrages, installations ou équipements pour lesquels il lui est demandé d'établir l'un des documents mentionnés au premier alinéa. Un décret en Conseil d'Etat définit les conditions et modalités d'application du présent article. »

Article L271-3 du Code de la Construction et de l'Habitation

« Lorsque le propriétaire charge une personne d'établir un dossier de diagnostic technique, celle-ci lui remet un document par lequel elle atteste sur l'honneur qu'elle est en situation régulière au regard des articles L.271-6 et qu'elle dispose des moyens en matériel et en personnel nécessaires à l'établissement des états, constats et diagnostics composant le dossier. »

Néant